

Perencanaan dan Perancangan Wisata Lembah Asri Desa Serang



Yan Ari Nandi Wardhana

21101401

**PROGRAM STUDI ARSITEKTUR
FAKULTAS ARSITEKTUR DAN DESAIN
UNIVERSITAS KRISTEN DUTA WACANA**

2015

ABSTRAK

Pengembangan pariwisata merupakan bagian misi dan perencanaan yang dilakukan oleh pemerintah, baik menghadirkan wahana wisata baru maupun mengembangkan wahana wisata yang telah ada. Program Visit Jawa Tengah 2013 merupakan program pemerintah provinsi untuk meningkatkan sektor pariwisata Jawa Tengah. Melalui program ini, pariwisata di Jawa Tengah mulai dipromosikan, dikembangkan dan dilakukan berbagai perencanaan obyek wisata hingga saat ini yang bertujuan mengenalkan pariwisata Jawa Tengah ke dalam mau pun luar negeri dan menstimulan berbagai sektor sektor yang ada yang berkaitan dengan kepariwisataan.

Kabupaten Purbalingga merupakan kota agropolitan dan citra kota terbentuk menjadi kota agraris yang sebagian besar penduduk , aktifitas masyarakat serta lahan yang ada berada pada sektor pertanian. Dengan misi Purbalingga Pro Investasi, perekonomian dan pendapatan daerah terbesar bertumpu pada sektor pertanian, investasi industry pengolahan, jasa dan pariwisata. Perencanaan dan pengembangan pariwisata memiliki berbagai nilai lebih dan hal ini telah dilakukan oleh pemerintah provinsi melalui program Visit Jawa Tengah yang terus dilaksanakan hingga saat ini, mendorong dan mendukung kabupaten yang ada untuk mengoptimalkan potensi pariwisata yang ada guna meningkatkan pendapatan untuk kesejahteraan dan menstimulan berbagai sektor yang erat dengan kepariwisataan. Purbalingga sebagai kota agropolitan dimana pertanian dan pariwisata menjadi sektor andalan, dikenal memiliki berbagai obyek dan jenis pariwisata.

Pertanian dan pariwisata jika diselaraskan maka akan terbentuk suatu wisata baru yaitu agrowisata. Kabupaten Purbalingga memiliki beberapa kawasan yang menjadi kawasan agrowisata salah satunya desa Agrowisata Serang yang kini sedang berkembang dengan segala potensi yang dimiliki dengan maskot andalannya pertanian strobery. Menghadirkan sebuah wahana wisata baru pada kawasan ini tentunya akan lebih meningkatkan daya tarik wisata serta menumbuh kembangkan sektor sektor pariwisata yang ada pada kawasan.

Perencanaan dan Perancangan Taman Wisata Lembah Asri Desa Serang merupakan proyek pengembangan wisata Lembah Asri menjadi sebuah wahana wisata agro bersifat rekreatif dan edukatif dimana wisatawan dapat melakukan berbagai hal di tengah kebun. Dirancang dengan konsep EcoTourism, penataan landkap didesain menyatu dengan alam mengikuti pola dan kontur serta menghadirkan bangunan dan fasilitas fasilitas pendukung yang didesain dengan konsep natural dan mengadopsi gaya arsitektur setempat agar tercipta keselarasan bentuk sehingga tercipta suatu wahana (objek) wisata yang tidak hanya bersifat rekreatif namun juga memberikan pengalaman ruang yang berbeda.

DAFTAR ISI

Halaman Judul	i
Abstrak	ii
Daftar Isi	iii
Kerangka Berpikir ide judul, pola pikir dan sistematika penyajian	1
Latar Belakang profil Jawa Tengah, Purbalingga dan desa Serang dengan kepariwisataan serta potensi yang ada (macro - messo - micro)	2
Studi Literatur kepariwisataan, teori ekoturism, agrowisata, citra kawasan , tata lanskap, green house serta peraturan yang ada	4
Studi Preseden taman buah mekarsari dan taman bunga nusantara	6
Site alternatif site, eksisting site, orientasi, aspek alam serta aktifitas pada site	8
Programming pelaku kegiatan, kelompok kegiatan, pola / alur kegiatan, kebutuhan ruang dan dimensi ruang	10
Konsep Perancangan zoning, gubahan massa, sirkulasi, tata lanskap, arsitektural bangunan, green house dan utilitas bangunan	15
Daftar Pustaka	18

TUGAS AKHIR

**PERENCANAAN DAN PERANCANGAN
TAMAN WISATA LEMBAH ASRI DESA SERANG**

Diajukan kepada Fakultas Arsitektur dan Desain Program Studi Teknik Arsitektur
Universitas Kristen Duta Wacana - Yogyakarta,
sebagai salah satu syarat dalam memperoleh gelar
Sarjana Teknik

Disusun Oleh :

YAN ARI NANDI WARDHANA
21 . 10 . 1401

Diperiksa di : Yogyakarta
Tanggal : 16 - 10 - 2015

Dosen Pembimbing I,

DR. -Ing. Ir. Paulus Bawole, MIP

Dosen Pembimbing II,

DR. -Ing. Ir. Winarna, MA

Mengetahui
Ketua Program Studi,



Dr.-Ing. Gregorius S. Wuryanto, S.T., M.Arch.

PERNYATAAN KEASLIAN

Saya yang berfandatangan dibawah ini menyatakan dengan sebenarnya bahwa skripsi :

PERENCANAAN DAN PERANCANGAN TAMAN WISATA LEMBAH ASRI DESA SERANG

Adalah benar-benar hasil karya sendiri, Pernyataan, Ide, maupun kutipan langsung maupun tidak langsung yang bersumber dari tulisan atau ide orang lain dinyatakan secara tertulis dalam skripsi ini pada lembar yang bersangkutan dan daftar pustaka.

Apabila dikemudian hari terbukti saya melakukan duplikasi atau plagiasi sebagian atau seluruhnya dari skripsi ini, maka gelar dan ijazah yang saya peroleh dinyatakan batal dan akan saya kembalikan kepada Universitas Kristen Duta Wacana Yogyakarta.

Yogyakarta, 16 - 10 - 2015

METERAI
TEMPEL

00286CADF483492485

6000
PANGHUBUNGAN

Yan Ari Nandi Wardhana

21.10.1401

DUTA WACANA

LEMBAR PENGESAHAN

Judul	: Perencanaan & Perancangan Taman Wisata Lembah Asri Desa Serang	Kode	: TA8306
Nama Mahasiswa	: Yan Ari Nandi Wardhana	Tahun Akademik	: 2015 / 2016
No. Mahasiswa	: 21 . 10 . 1401	Program Studi	: Teknik Arsitektur
Mata Kuliah	: Tugas Akhir		
Semester	: Gasal		
Fakultas	: Arsitektur dan Desain		
Universitas	: Universitas Kristen Duta Wacana Yogyakarta		

Telah dipertahankan di depan Dewan Penguji Tugas Akhir
Fakultas Arsitektur dan Desain Program Studi Teknik Arsitektur
Universitas Kristen Duta Wacana - Yogyakarta
dan dinyatakan DITERIMA untuk memenuhi salah satu syarat
memperoleh gelar Sarjana Teknik pada tanggal :

16 - 10 - 2015

Yogyakarta, 16 - 10 - 2015

Dosen Pembimbing I,



DR. -Ing. Ir. Paulus Bewole, MIP

Dosen Penguji I,



Ir. Mahatmanto, M.T., Ph.D.Cand.

Dosen Pembimbing II,

DR. -Ing. Ir. Winarna, MA

Dosen Penguji II,

Ferdy Sabono, S.T., M.Sc



KATA PENGANTAR

Puji syukur penulis panjatkan kepada Tuhan Yang Maha Esa atas segala anugrah yang tiada terkira, memberikan kekuatan dan dimampukan untuk dapat menyelesaikan Tugas Akhir yang berjudul "Perencanaan dan Perancangan Taman Wisata Lembah Asri Desa Serang" dengan baik.

Lahir dan dibesarkan di kota tercinta Purbalingga, membuat penulis merasa termotivasi untuk memberikan sumbangsih berupa rekomendasi suatu perancangan proyek pengembangan pariwisata yang ada di Kabupaten Purbalingga. Dilatar belakangi oleh program Visit Jateng 2013 sebagai program pemerintah provinsi untuk meningkatkan dan mempromosikan pariwisata yang ada di Jawa Tengah serta didukung oleh RIP Pariwisata Kabupaten Purbalingga Tahun 2006-2013. Penulis mencoba untuk menggali dan menganalisis segala potensi yang dimiliki oleh Kabupaten Purbalingga yang dapat dikembangkan menjadi suatu obyek wisata yang dapat merstimulan dan menggerakkan sektor sektor yang erat dengan kepariwisataan.

Kabupaten Purbalingga merupakan kota agropolitan dan citra kota terbentuk menjadi kota agraris yang sebagian besar penduduk, aktifitas masyarakat serta lahan yang ada berada pada sektor pertanian. Dengan misi Purbalingga Pro Investasi, perekonomian dan pendapatan daerah terbesar bertumpu pada sektor pertanian, investasi industry pengolahan, jasa dan pariwisata. Pertanian dan pariwisata jika diselaraskan maka akan terbentuk suatu wisata baru yaitu agrowisata. Kabupaten Purbalingga memiliki beberapa kawasan yang menjadi kawasan agrowisata salah satunya desa Agrowisata Serang yang kini sedang berkembang dengan segala potensi yang dimiliki dengan maskot andalannya pertanian strobery. Menghadirkan sebuah wahana wisata baru pada kawasan ini tentunya akan lebih meningkatkan daya tarik wisata serta menumbuh kembangkan sektor sektor pariwisata yang ada pada kawasan.

Perencanaan dan Perancangan Taman Wisata Lembah Asri Desa Serang merupakan proyek pengembangan wisata Lembah Asri menjadi sebuah wahana wisata agro bersifat rekreatif dan edukatif dimana wisatawan dapat melakukan berbagai hal di tengah kebun. Bukan hal yang mudah untuk penulis dapat membuat dan menyelesaikan proyek perencanaan dan perancangan ini. Banyak sekali kali kendala yang kadang menyurutkan semangat dan langkah untuk menyelesaikannya. Penulis sadar bahwa semua ini dapat dilalui tanpa campur tangan serta dukungan dari berbagai pihak.

Oleh karena itu dengan segala hormat dan terimakasih yang mendalam, penulis sampaikan kepada:

1. Yang tercinta Papah dan Mamahku, **Drs. Djoko Prayitno** dan **Tri Wuryani Adi S.W S.pd** sebagai sponsor utama dalam segala hal dan cinta yang tak terbatas.
2. **Dr.-Ing. Ir. Paulus Bawole, MIP** dan **Dr.-Ing. Ir. Winarna, MA** yang luar biasa dengan sabar dan setia membimbing, mengoreksi, memberi masukan serta menguatkan penulis dalam segala tragedi yang terjadi pada proses awal hingga akhir.
3. **Kepala Dinas** Kebudayaan, Pariwisata, Pemuda dan Olahraga Kabupaten Purbalingga.
4. **Kepala Bidang Pariwisata DISBUDPARPORA** Kabupaten Purbalingga.
5. Segenap anggota **POKDARWIS** Desa Serang terkhusus **Mas Aji, Mas Fajar** dan **Pak Carik** yang sudah membantu serta menemani dalam proses pengumpulan data.
6. Seluruh **Staff Fakultas Arsitektur dan Desain Universitas Duta Wacana**, buat **mas David** yang luar biasa, **mas Ehud** yang super sekali dan **mbak Desi** yang selalu mengingatkan.
7. Kakakku **Krisna Adhyapaka Putra Anugrah**, terimakasih buat nasihat dan bantuan dananya.
8. **Pramuditya Tri Manggala Putra** terimakasih buat pendopo dan café nya, dan **Agafian Taliak** trimakasih buat bantuan sirkulasinya serta seluruh teman teman **arsitektur 2010** buat dukungannya.
9. **Adi Kurniawan** dan **Amar Ma'ruf** teman teman hidup di kost yang sudah membantu lembur menanam pohon dan edit gambar.
10. Serta semua pihak yang telah membantu yang tidak bisa penulis sebutkan satu persatu, terimakasih buat segalanya.

ABSTRAK

Pengembangan pariwisata merupakan bagian misi dan perencanaan yang dilakukan oleh pemerintah, baik menghadirkan wahana wisata baru maupun mengembangkan wahana wisata yang telah ada. Program Visit Jawa Tengah 2013 merupakan program pemerintah provinsi untuk meningkatkan sektor pariwisata Jawa Tengah. Melalui program ini, pariwisata di Jawa Tengah mulai dipromosikan, dikembangkan dan dilakukan berbagai perencanaan obyek wisata hingga saat ini yang bertujuan mengenalkan pariwisata Jawa Tengah ke dalam mau pun luar negeri dan menstimulan berbagai sektor sektor yang ada yang berkaitan dengan kepariwisataan.

Kabupaten Purbalingga merupakan kota agropolitan dan citra kota terbentuk menjadi kota agraris yang sebagian besar penduduk , aktifitas masyarakat serta lahan yang ada berada pada sektor pertanian. Dengan misi Purbalingga Pro Investasi, perekonomian dan pendapatan daerah terbesar bertumpu pada sektor pertanian, investasi industry pengolahan, jasa dan pariwisata. Perencanaan dan pengembangan pariwisata memiliki berbagai nilai lebih dan hal ini telah dilakukan oleh pemerintah provinsi melalui program Visit Jawa Tengah yang terus dilaksanakan hingga saat ini, mendorong dan mendukung kabupaten yang ada untuk mengoptimalkan potensi pariwisata yang ada guna meningkatkan pendapatan untuk kesejahteraan dan menstimulan berbagai sektor yang erat dengan kepariwisataan. Purbalingga sebagai kota agropolitan dimana pertanian dan pariwisata menjadi sektor andalan, dikenal memiliki berbagai obyek dan jenis pariwisata.

Pertanian dan pariwisata jika diselaraskan maka akan terbentuk suatu wisata baru yaitu agrowisata. Kabupaten Purbalingga memiliki beberapa kawasan yang menjadi kawasan agrowisata salah satunya desa Agrowisata Serang yang kini sedang berkembang dengan segala potensi yang dimiliki dengan maskot andalannya pertanian strobery. Menghadirkan sebuah wahana wisata baru pada kawasan ini tentunya akan lebih meningkatkan daya tarik wisata serta menumbuh kembangkan sektor sektor pariwisata yang ada pada kawasan.

Perencanaan dan Perancangan Taman Wisata Lembah Asri Desa Serang merupakan proyek pengembangan wisata Lembah Asri menjadi sebuah wahana wisata agro bersifat rekreatif dan edukatif dimana wisatawan dapat melakukan berbagai hal di tengah kebun. Dirancang dengan konsep EcoTourism, penataan landkap didesain menyatu dengan alam mengikuti pola dan kontur serta menghadirkan bangunan dan fasilitas pendukung yang didesain dengan konsep natural dan mengadopsi gaya arsitektur setempat agar tercipta keselarasan bentuk sehingga tercipta suatu wahana (objek) wisata yang tidak hanya bersifat rekreatif namun juga memberikan pengalaman ruang yang berbeda.

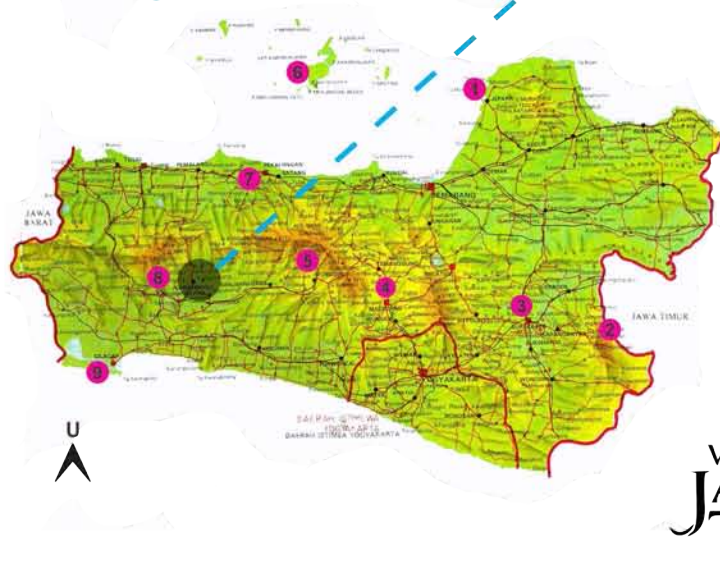

Jawa Tengah yang berada tepat di tengah pulau Jawa dikenal memiliki banyak obyek wisata dan pariwisata juga merupakan salah satu sektor andalan Propinsi Jawa Tengah. Daerah ini memiliki obyek wisata yang beragam, baik wisata alam, budaya, maupun sejarah salah satunya adalah Candi Borobudur yang menjadi salah satu dari 7 keajaiban dunia. Pariwisata mempunyai beberapa dampak positif terhadap perekonomian Jawa Tengah. Sektor pariwisata mampu menjadi penggerak sektor-sektor lain seperti hotel dan restoran, telekomunikasi, industri kreatif, bahkan sektor pertanian (misal lewat wisata alam).



Visit Jawa Tengah 2013 merupakan program pemerintah provinsi untuk meningkatkan sektor pariwisata Jawa tengah. Melalui program ini, pariwisata di Jawa Tengah mulai dipromosikan, dikembangkan dan dilakukan berbagai perencanaan obyek wisata hingga saat ini yang bertujuan mengenalkan pariwisata Jawa Tengah ke dalam mau pun luar negeri dan menstimulan berbagai sektor sektor yang ada yang berkaitan dengan kepariwisataan.

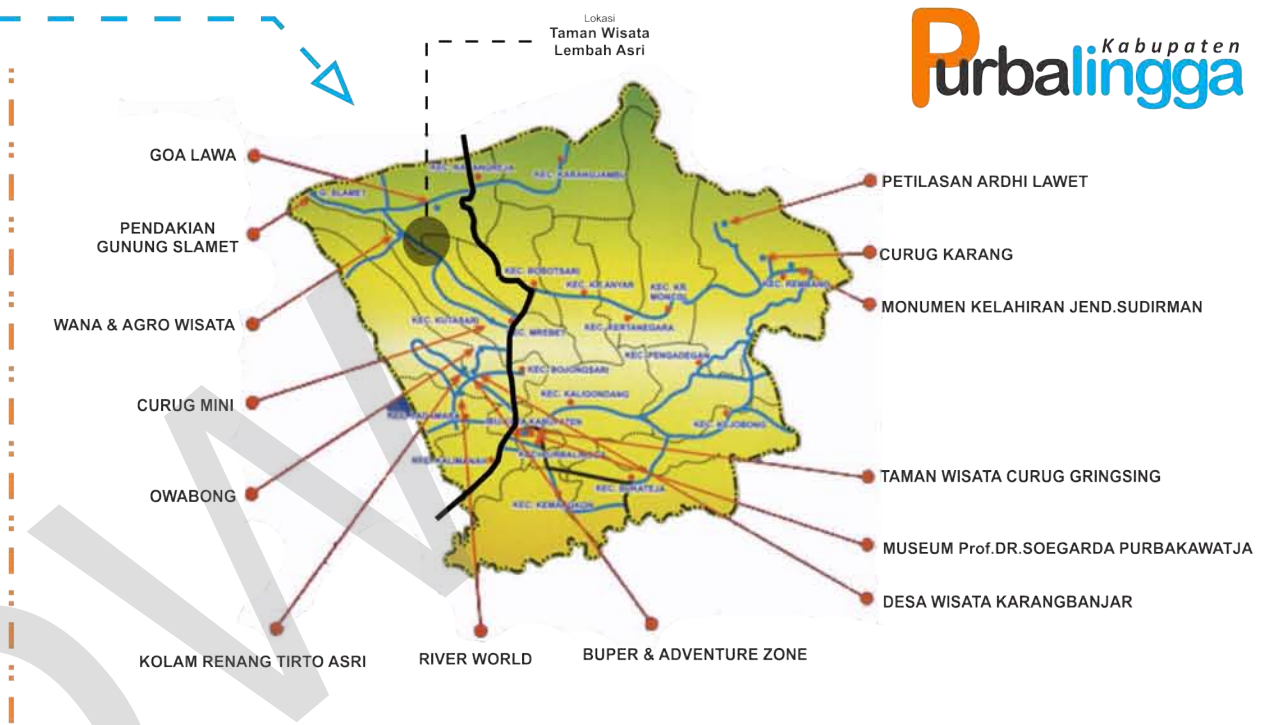

Potensi Wisata Jawa Tengah



1 Pantai Kartini, Jepara
 2 TawangMangu, Karanganyar
 3 Pantai Kartini, Jepara
 4 Candi Borobudur, Magelang
 5 Dieng Plateu, Wonosobo
 6 Karimun Jawa
 7 Kota Batik, Pekalongan
 8 Wisata Baturaden, Purwokerto
 9 Teluk Penyau, Cilacap

Salah satu pariwisata andalan Jawa Tengah adalah Pariwisata Baturaden yang merupakan bagian dari kawasan wana wisata Gunung Slamet yang sebagian wilayahnya masuk wilayah Kabupaten Purbalingga

Kabupaten Purbalingga yang masuk dalam provinsi Jawa Tengah dikenal memiliki banyak sekali obyek wisata. Memiliki luas 77.764,122 Ha dengan 14 obyek tujuan wisata dan Dwabong merupakan obyek wisata andalan yang mampu meningkatkan PAD. Secara umum Kabupaten Purbalingga merupakan kota agropolitan dan citra kota terbentuk menjadi kota agraris yang sebagian besar penduduk, aktifitas masyarakat serta lahan yang ada berada pada sektor pertanian.

Dengan misi Purbalingga Pro Investasi, perekonomian dan pendapatan daerah terbesar bertumpu pada sektor pertanian, investasi industry pengolahan, jasa dan pariwisata.

PAD terbesar berasal dari sektor pertanian 29,88% dan 19,01% didapat dari sektor pariwisata dan jasa

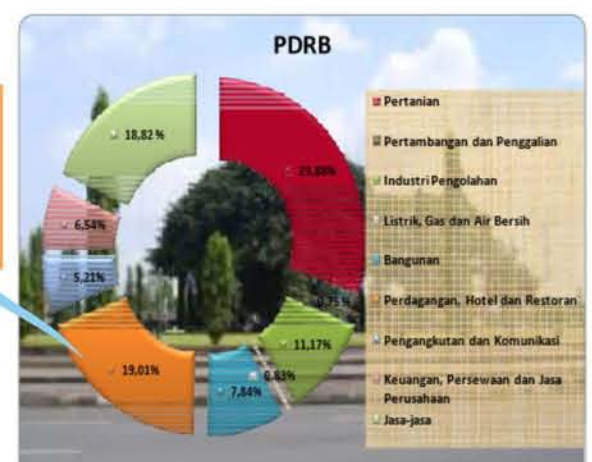

Potensi Wisata Purbalingga

5 tempat wisata ini berada pada satu jalur dimulai dari Aquarium Purbayasa (River World) dan berakhir di Goa Lawa dan juga merupakan akses penghubung antar Kabupaten Purwokerto - Purbalingga - Pemalang

Kesimpulan: Lokasi Desa Serang berada di antara Obyek Wisata Dwabong dan Goa Lawa jika dikembangkan menjadi sebuah obyek wisata maka akan terbentuk rute baru dalam kunjungan wisata selaras dengan misi program Visit Jawa Tengah serta meningkatkan PAD Kabupaten Purbalingga di sektor pariwisata



Obyek wisata dengan jumlah pengunjung tertinggi:
 - Aquarium Purbayasa
 - Kolam Renang Tirto Asri
 - Reptil Fun Park
 - Dwabong
 - Goa Lawa

REKAPITULASI LAPORAN PENGUNJUNG OBYEK WISATA/ TAMAN REKREASI TEMPAT HIBURAN UMUM DAN REKREASI KABUPATEN PURBALINGGA TAHUN 2011

NO	NAMA OBYEK WISATA	JUMLAH PENGUNJUNG					KET
		2011	2012	2013	2008	2010	
1	OWABONG	337.221	323.845	604.646	324.447	943.392	
2	GOA LAWA	41.625	48.815	467.407	83.372	42.325	
3	GOA LAWET	9.652	2.133	9.337	4.400	3.915	
4	MONUMEN KELAHIRAN JEND. SUDIRMAN	187.890	123.023	84.007	34.542	36.407	
5	DIENG PLATEU	5.332	6.000	9.551	2.504	2.504	
6	TAMAN REPTIL & MUSEUM UANG	38	3.493	3.330	581	-	
7	PURBALINGGA	41.625	38.784	30.811	38.447	39.970	
8	RIWER WORLD	4.820	6.000	10.100	4.451	5.344	
9	KOLAM RENANG TIRTO ASRI	25.300	140.000	33.399	40.087	51.341	
10	REPTIL FUN PARK	267.018	216.661	254.428	184.638	216.654	
11	CHIBUN GRINGSING	5.000	3.213	-	-	4.308	
12	MUSEUM WAY IN DIBANGUN PA	1.000	1.000	1.000	1.000	1.000	
13		1.807.307	1.634.675	1.408.919	1.431.872	1.432.000	

PURBALINGGA, 31 DESEMBER 2011
 DESA SERANG, KABUPATEN PURBALINGGA
 Dis: BHMAD, WIKTES, M.B
 SIP: 11010001840101

Geografis

Desa Serang merupakan daerah dataran tinggi yang berada di kaki Gunung Slamet (3.428 m dpl) yang menjadi bagian dari Kecamatan Karangreja, Kabupaten Purbalingga. Desa serang terbagi atas 5 dusun. Posisi desa Serang yang berada di kaki Gunung Slamet, membuat kondisi lahan dan tanah berupa pegunungan dengan hamparan perbukitan.

Latar Belakang

Potensi Wisata

Cikal bakal berkembangnya pariwisata desa Serang, berawal dari dibukanya kebun stroberi milik salah satu penduduk menjadi kebun wisata petik stroberi dan saat itulah jumlah pengunjung meningkat terlebih objek wisata Owabong yang menjadi andalan kabupaten Purbalingga memberikan informasi dan rekomendasi untuk mengunjungi wisata stroberi di desa Serang. Berawal dari kekecewaan para wisatawan, pariwisata desa Serang mulai bangkit kembali. Beberapa penduduk mulai mengembangkan kebun stroberinya dan membukanya sebagai wahana wisata petik stroberi. Desa Serang sebagai desa Agro Wisata, memiliki organisasi POKDARWIS Lembah Asri yang dibentuk pada 2 April 2009. Organisasi ini dibentuk dengan tujuan menumbuhkan kesadaran dan peran seluruh komponen masyarakat

Berdasarkan RTRW Kabupaten Purbalingga tahun 2011 kawasan Kecamatan Karangreja direncanakan sebagai kawasan agropolitan sehingga harus bergerak atau memiliki arah pada sektor agro dengan segala potensi yang ada. Pada bulan Juni tahun 2010, pemerintah menetapkan desa Serang yang merupakan wilayah Kecamatan Karangreja menjadi desa Agro Wisata dengan berbagai potensi di bidang agrobisnis.

Pertanian



Budaya



Kesenian

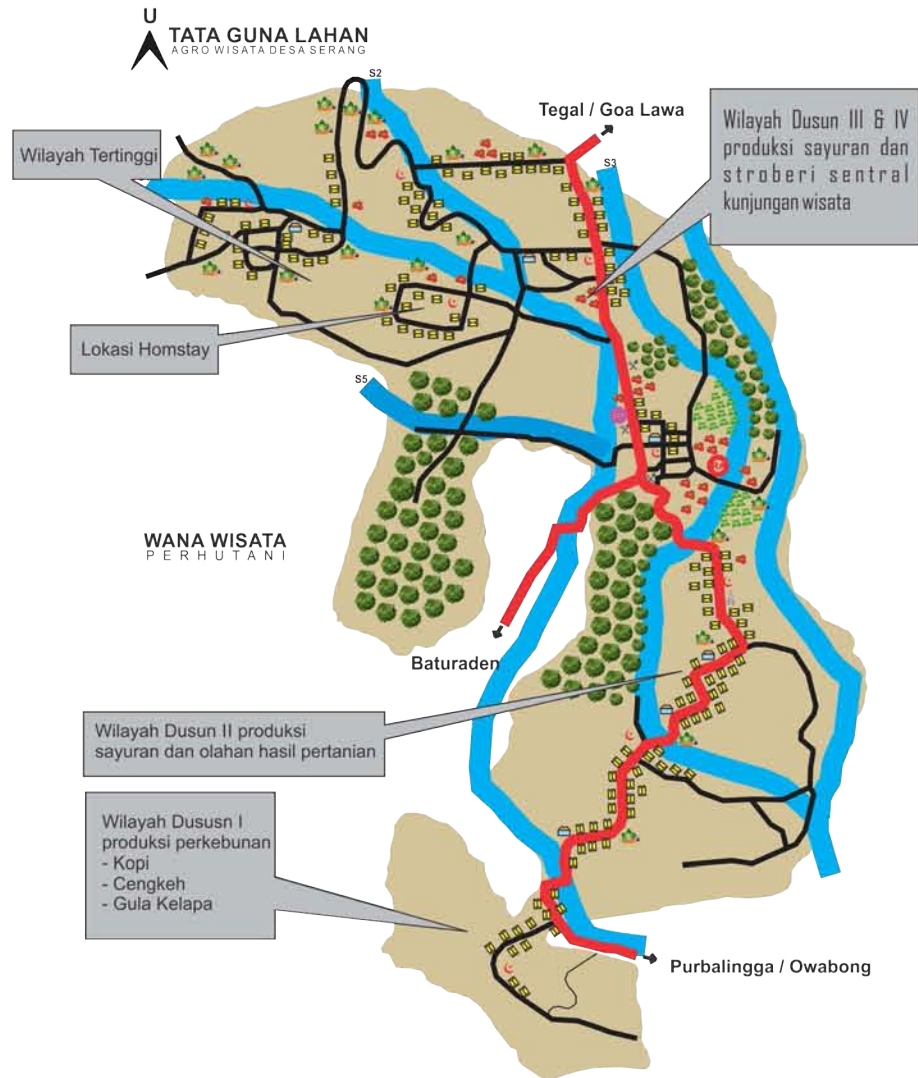

- Keterangan :**
- Pemukiman Penduduk
 - Masjid
 - Gereja
 - Sekolah
 - Rumah Makan
 - Balai Desa
 - Kawasan Wisata Rest Area
 - Hutan
 - Kebun Stroberi
 - Kebun Teh
 - Kebun Sayuran
 - Jalan Utama
 - Jalan Kampung
 - Sungai

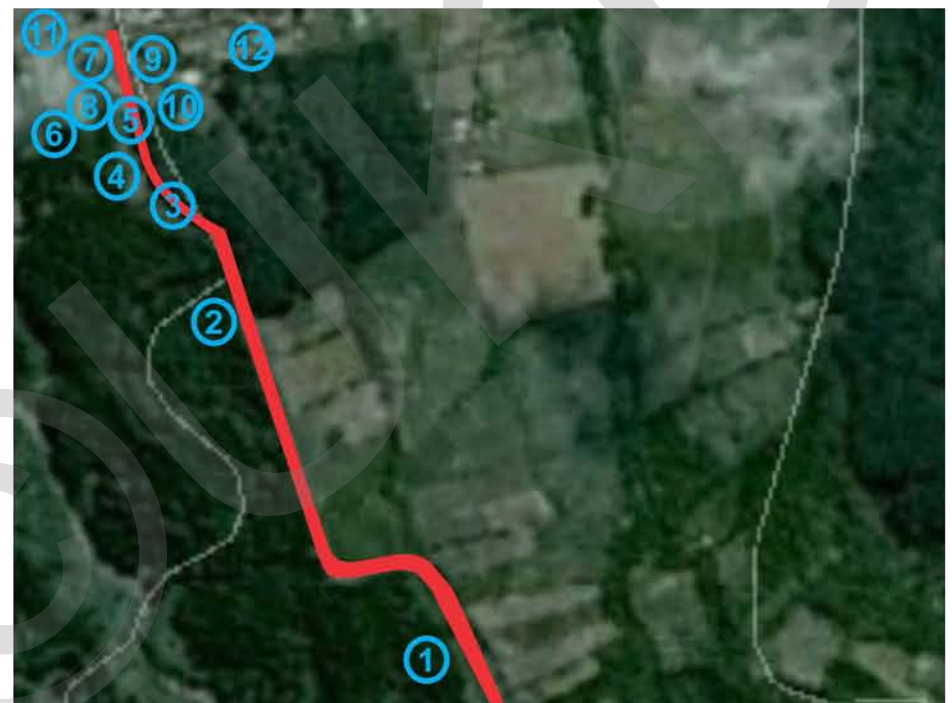

Ketersediaan Air

Sumber utama air desa Serang, berasal dari mata air Gunung Slamet yang digunakan untuk pengairan pertanian dan kebutuhan sehari-hari masyarakat.

Jenis Sumber Air	Jumlah (Unit)	Pemanfaatan (KK)
Mata Air	6	1.500
Sumur Gali	107	107
Sumur Pompa	62	62
PAM	1	298
Pipa	798	796
Sungai	4	0
Embung	6	78

Sumber : www.serangpurbalingga.desa.id

Kesimpulan

Perencanaan dan pengembangan pariwisata memiliki berbagai nilai lebih dan hal ini telah dilakukan oleh pemerintah provinsi melalui program Visit Jawa Tengah yang terus dilaksanakan hingga saat ini, mendorong dan mendukung kabupaten yang ada untuk mengoptimalkan potensi pariwisata yang ada guna meningkatkan pendapatan untuk kesejahteraan dan menstimulan berbagai sektor yang erat dengan kepariwisataan. Purbalingga sebagai kota agropolitan dimana pertanian dan pariwisata menjadi sektor andalan, dikenal memiliki berbagai obyek dan jenis pariwisata salah satunya desa Agrowisata Serang yang kini sedang berkembang dengan segala potensi yang dimiliki.

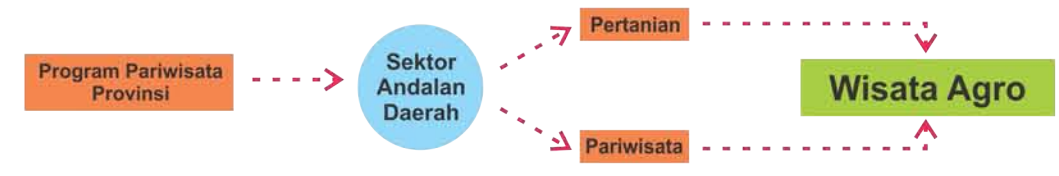

DAFTAR PUSTAKA

Oka, A. Yoeti. 1985. *Pengantar Ilmu Pariwisata*. Bandung : Alfabeta.

Janianton, Damanik dan Helmut F.Weber. 2006. *Perencanaan Ekowisata : Dari Teori ke Aplikasi*. Yorgakarta : Penerbit Andi dan Pusat Studi Pariwisata (PUSPAR) UGM

Hakim, R dan Utomo, H. 2003. *Komponen Perancangan Arsitektur Lanskap : Prinsip - Unsur dan Aplikasi Desain*. Jakarta : Bumi Aksara.

Mitchell J. William, Moonre W. Charles, dan Turnbull .JR. 1988. *The Poetics of Gardens*. Cambrige, London : MIT Press Cambrige, Massachusetts.

Austin, Richard L. 1984. *Designing The Natural Lanscape*. New York : Van Nostrand Reinhold Company Inc.

Brown, G.Z. 1987. *Matahari, Angin dan Cahaya*. Terj. A.K Onggodiputro. Bandung : Intermantra.

Neufert, E. 2002. *Data Arsitek, Jilid 2 Edisi 33*. Jakarta : Erlangga.

Zahnd, Markus. 2009. *Pendekatan Dalam Perancangan Arsitektur*. Yogyakarta : Kanisius.

Taman Mekarsari-Wikipedia, the free encyclopedia. Diambil tanggal 8 September 2014, diambil dari <http://en.wikipedia.org/wiki/TamanMekarsari>

Taman Bunga Nusantara-Wikipedia, the free encyclopedia. Diambil tanggal 8 September 2014, diambil dari <http://en.wikipedia.org/wiki/TamanBungaNasional>

Peraturan Daerah Kabupaten Purbalingga. *Rencana Tata Ruang Wilayah Kabupaten Purbalingga Tahun 2011-2031, 2011*.

Dinas Kebudayaan, Pariwisata, Pemuda dan Olahraga Kabupaten Purbalingga. *Laporan Akhir Rencana Induk Pengembangan Pariwisata Kabupaten Purbalingga Tahun 2006-2013, 2006*.