

TUGAS AKHIR

**PERANCANGAN FASILITAS PARIWISATA
DI KAWASAN DANAU WEEKURI
KABUPATEN SUMBA BARAT DAYA NUSA TENGGARA TIMUR**



Disusun oleh :

ANGTRIVIANTO ELINAS G. LERE

6 111 000 6

**PROGRAM STUDI TEKNIK ARSITEKTUR
FAKULTAS ARSITEKTUR DAN DESAIN
UNIVERSITAS KRISTEN DUTA WACANA
YOGYAKARTA
2018**

TUGAS AKHIR

PERANCANGAN FASILITAS PARIWISATA DI KAWASAN DANAU WEEKURI
KABUPATEN SUMBA BARAT DAYA NUSA TENGGARA TIMUR

Diajukan kepada Fakultas Arsitektur dan Desain
Program Studi Teknik Arsitektur
Universitas Kristen Duta Wacana Yogyakarta
Sebagai salah satu syarat dalam memperoleh Gelar Sarjana Teknik Arsitektur

Disusun oleh :

ANGTRIVIANTO ELINAS G. LERE

61.11.00.06

Dosen Pembimbing 1

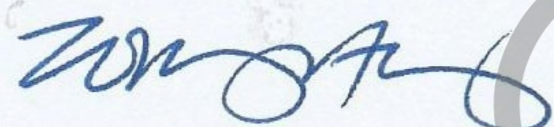

Dr. -Ing. Wiyatiningsih, S.T., M.T., IAI.

Diperiksa di : Yogyakarta

Tanggal : 09 – 01 – 2018

Dosen Pembimbing 2



Dr.-Ing. Sita Yuliasuti Amijaya, S.T., M.Eng

Mengetahui

Ketua Program Studi



Dr.-Ing. Sita Yuliasuti Amijaya, S.T., M.Eng.



LEMBAR PENGESAHAN

Judul : Perancangan Fasilitas Pariwisata Di Kawasan Danau Weekuri Kabupaten Sumba Barat Daya - NTT

Nama Mahasiswa : Antrivianto Elinas G. Lere

No. Mahasiswa : 61.11.00.06

Mata Kuliah : Tugas Akhir

Semester : Ganjil

Fakultas : Arsitektur dan Desain

Universitas : Universitas Kristen Duta Wacana

Kode : DA8336

Tahun : 2017/2018

Prodi : Teknik Arsitektur

Telah dipertahankan di depan Dewan Penguji Tugas Akhir
Fakultas Arsitektur dan Desain, Program Studi Teknik Arsitektur
Universitas Kristen Duta Wacana Yogyakarta

Dan dinyatakan DITERIMA untuk memenuhi salah satu syarat memperoleh gelar Sarjana Teknik Arsitektur pada tanggal :
20 - 12 - 2017

Yogyakarta, 09 - 01 - 2018

Dosen Pembimbing 1



Dr. -Ing. Wiyatiningsih, S.T., M.T., IAI.

Dosen Penguji 1

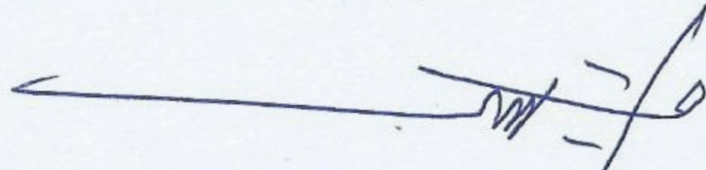

Parmonangan Manurung, S.T., M.T.

Dosen Pembimbing 2

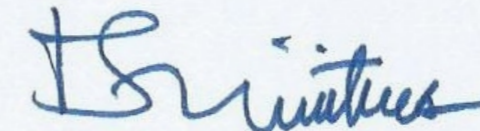

Dr. -Ing. Sita Yulastuti Amijaya, S.T., M.Eng

Dosen Penguji 2



Stefani Natalia Sabatini, S.T., M.T.



PERNYATAAN KEASLIAN

Saya yang bertandatangan di bawah ini menyatakan
Dengan sebenarnya bahwa skripsi :

Perancangan Fasilitas Pariwisata Di Kawasan Danau Weekuri
Kabupaten Sumba Barat Daya Nusa Tenggara Timur
adalah benar-benar karya sendiri.

Pernyataan, ide, maupun kutipan langsung maupun tidak langsung
yang bersumber dari kutipan maupun ide orang lain dinyatakan
secara tertulis dalam Tugas Akhir ini pada catatan kaki dan daftar pustaka.

Apabila dikemudian hari terbukti saya melakukan
duplikasi atau plagiasi sebagian atau seluruhnya dari
skripsi ini, maka gelar dan ijazah yang saya peroleh
dinyatakan batal dan akan saya kembalikan kepada
Universitas Kristen Duta Wacana Yogyakarta.

METERAI TEMPEL
TGL. 20
6A013AEF762534518
6000
ENAM RIBU RUPIAH
ANGTRIVIANTO ELINAS G. LERE

61.11.00.06

KATA PENGANTAR

Puji dan syukur penulis panjatkan pada hadirat Tuhan Yesus Kristus yang telah memberikan rahmat-Nya dan anugerah-Nya sehingga selama proses pengerjaan tugas akhir ini dapat berlangsung dan di kerjakan dengan lancar dan terselesaikan dengan baik. Laporan tugas akhir ini berisi hasil tahap programming serta hal tahap studio berupa poster dan foto maket. Hasil tahap programming berupa grafis yang berfungsi sebagai pedoman untuk masuk ke tahap studio. Kemudian, hasil dan tahap studio juga tertuang dalam bentuk poster yang didalamnya berisikan permasalahan issue dan konsep perancangan. Selama proses penyusunan dan pengerjaan Tugas akhir ini, tidak sedikit mengalami halangan serta hambatan. Namun berkat dukungan dalam bentuk doa, bantuan dan bimbingan dari banyak pihak, tugas akhir inidapat diselesaikan dengan baik. Maka dari itu penulis ingin mengucapkan terima kasih kepada :

1. Tuhan Yang Maha Esa, yang selalu memberikan anugerah berupa kesehatan dan kelancaran selama proses pengerjaan Tugas Akhir .
2. Keluarga terkhusus orangtua yang selalu memberikan dukungan doa dan motivasi selama proses pengerjaan Tugas Akhir.
3. Dr. -Ing. Wiyatiningsih, S.T., M.T., IAI. dan Dr. -Ing. Sita Yuliastuti Amijaya, S.T., M.Eng. selaku dosen pembimbing.
4. Parmonangan Manurung, S.T., M.T. dan Stefani Natalia Sabatini, S.T., M.T. selaku dosen penguji.
5. Ir. -Ing Winarna, M.A. selaku Koordinator Tugas Akhir.
6. Bapak Ibu dosen-dosen UKDW yang telah dengan setia mengajar, membimbing dan berbagi ilmu kepada penulis.
7. Teman seperjuangan Arsitektur 2011 yang memberikan semangat dan dukungan selama proses pengerjaan tugas akhir.

Demikian kata pengantar yang disampaikan oleh penulis terhadap pembaca. Penulis menyadari tugas akhir ini jauh dari kesempurnaan sehingga setelah membaca tugas akhir ini, sangat diharapkan kritik serta sarannya. Semoga Tugas Akhir ini dapat bermanfaat bagi pembaca dan sang penulis.

Yogyakarta, 9 - 01 - 2018

Penulis

Perancangan Fasilitas Pariwisata Di Kawasan Danau Weekuri Kabupaten Sumba Barat Daya Nusa Tenggara Timur

ABSTRAK

Pariwisata merupakan industri yang bergerak dalam bidang jasa yang sampai saat ini sudah menjadi industri terbesar dunia Kabupaten Sumba Barat Daya memiliki banyak tempat-tempat wisata yang indah, salah satunya adalah Danau Weekuri yang merupakan tempat wisata unggulan di Kabupaten Sumba Barat Daya. Namun, tempat wisata tersebut belumlah memiliki fasilitas yang dapat menunjang kegiatan wisata di kawasan Danau Weekuri itu sendiri.

Untuk menjawab permasalahan tersebut maka perlu disediakan fasilitas-fasilitas untuk mendukung kegiatan berwisata di kawasan Danau Weekuri dan juga memikirkan bagaimana merancang fasilitas-fasilitas pendukung di Danau Weekuri yang tidak hanya menunjang obyek wisata Danau weekuri tetapi juga mempertahankan nilai-nilai budaya yang ada dan memiliki desain arsitektural yang ramah lingkungan serta mampu berpengaruh terhadap daya tarik masyarakat untuk memperhatikan dan mempertahankan obyek wisata Danau Weekuri.

Designing Tourism Facility In Lake Weekuri Area West Sumba Regency East Nusa Tenggara

ABSTRACT

Tourism is an industry engaged in services that until now has become the largest industry the world of Southwest Sumba Regency has many beautiful tourist spots, one of which is Lake Weekuri which is a leading tourist spot in Southwest Sumba District. However, the sights are not yet has facilities that can support the activities of tourism activities in the area of Lake Weekuri itself.

To answer these problems it is necessary to provide facilities to support travel activities in the area of Lake Weekuri and also think about how to design support facilities at Lake Weekuri which not only support the attractions of Lake Weekuri but also retain the existing cultural values and has an architectural design that is environmentally friendly and capable of affecting the attractiveness of the community to pay attention and maintain the attractions of Lake Weekuri.

DAFTAR ISI

| | |
|---|-------|
| Judul | i |
| Lembar Persetujuan | ii |
| Lembar Pengesahan | iii |
| Lembar Keaslian | iv |
| Kata Pengantar | v |
| Abstrak | vi |
| Daftar Isi | vi |
| BAB I PENDAHULUAN | |
| Kerangka Berpikir | 1 |
| Latar Belakang | 2-4 |
| BAB 2 TINJAUAN LOKASI | |
| Danau Weekuri | 5-6 |
| BAB 3 TINJAUAN PUSTAKA | |
| Tinjauan Teori | 7-8 |
| Studi Preseden | 9-11 |
| BAB 4 ANALISIS SITE DAN KONSEP | |
| Analisis Site | 12-14 |
| Analisis Kebutuhan Ruang | 15-17 |
| Analisis Konsep | 18-20 |
| Konsep Perancangan | 21-23 |
| BAB 5 LAPORAN PERANCANGAN DAN GAMBAR KERJA | |
| Laporan Perancangan Dan Gambar Kerja | 24-34 |
| DAFTAR PUSTAKA | 35 |
| LAMPIRAN | |
| Gambar 3D | 36 |
| Foto Maket | 37 |

Perancangan Fasilitas Pariwisata Di Kawasan Danau Weekuri Kabupaten Sumba Barat Daya Nusa Tenggara Timur

ABSTRAK

Pariwisata merupakan industri yang bergerak dalam bidang jasa yang sampai saat ini sudah menjadi industri terbesar dunia Kabupaten Sumba Barat Daya memiliki banyak tempat-tempat wisata yang indah, salah satunya adalah Danau Weekuri yang merupakan tempat wisata unggulan di Kabupaten Sumba Barat Daya. Namun, tempat wisata tersebut belumlah memiliki fasilitas yang dapat menunjang kegiatan wisata di kawasan Danau Weekuri itu sendiri.

Untuk menjawab permasalahan tersebut maka perlu disediakan fasilitas-fasilitas untuk mendukung kegiatan berwisata di kawasan Danau Weekuri dan juga memikirkan bagaimana merancang fasilitas-fasilitas pendukung di Danau Weekuri yang tidak hanya menunjang obyek wisata Danau weekuri tetapi juga mempertahankan nilai-nilai budaya yang ada dan memiliki desain arsitektural yang ramah lingkungan serta mampu berpengaruh terhadap daya tarik masyarakat untuk memperhatikan dan mempertahankan obyek wisata Danau Weekuri.

Designing Tourism Facility In Lake Weekuri Area West Sumba Regency East Nusa Tenggara

ABSTRACT

Tourism is an industry engaged in services that until now has become the largest industry the world of Southwest Sumba Regency has many beautiful tourist spots, one of which is Lake Weekuri which is a leading tourist spot in Southwest Sumba District. However, the sights are not yet has facilities that can support the activities of tourism activities in the area of Lake Weekuri itself.

To answer these problems it is necessary to provide facilities to support travel activities in the area of Lake Weekuri and also think about how to design support facilities at Lake Weekuri which not only support the attractions of Lake Weekuri but also retain the existing cultural values and has an architectural design that is environmentally friendly and capable of affecting the attractiveness of the community to pay attention and maintain the attractions of Lake Weekuri.

©UKYDWN

BAB 1 PENDAHULUAN

KERANGKA BERPIKIR

Latar Belakang

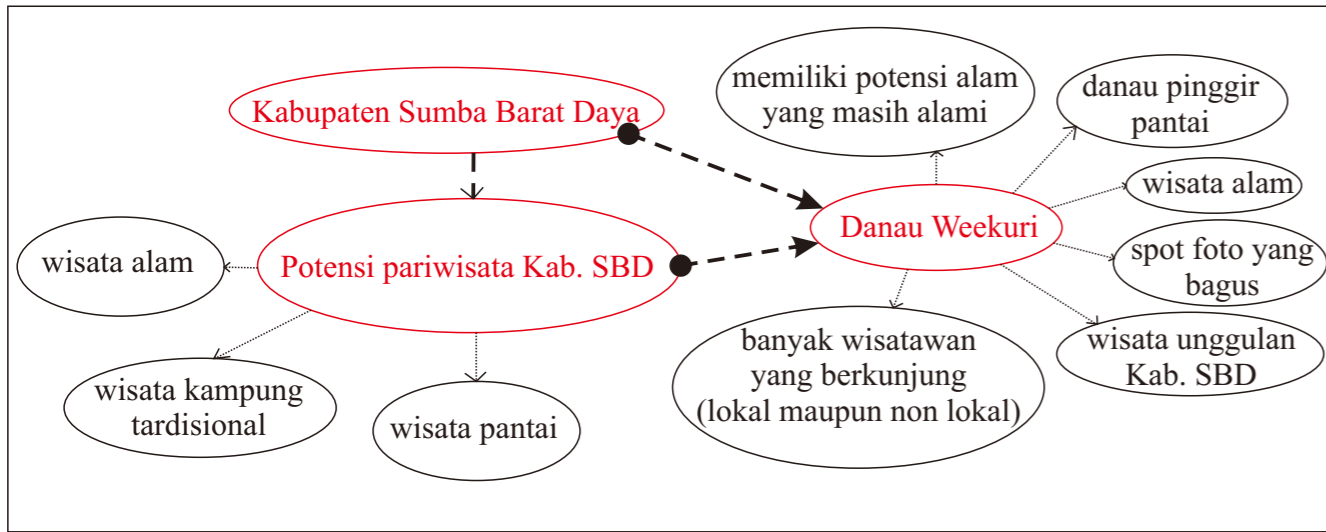

Permasalahan

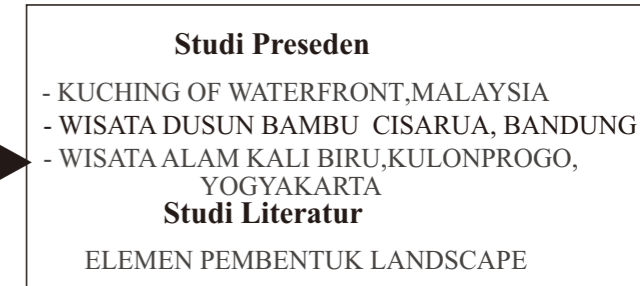
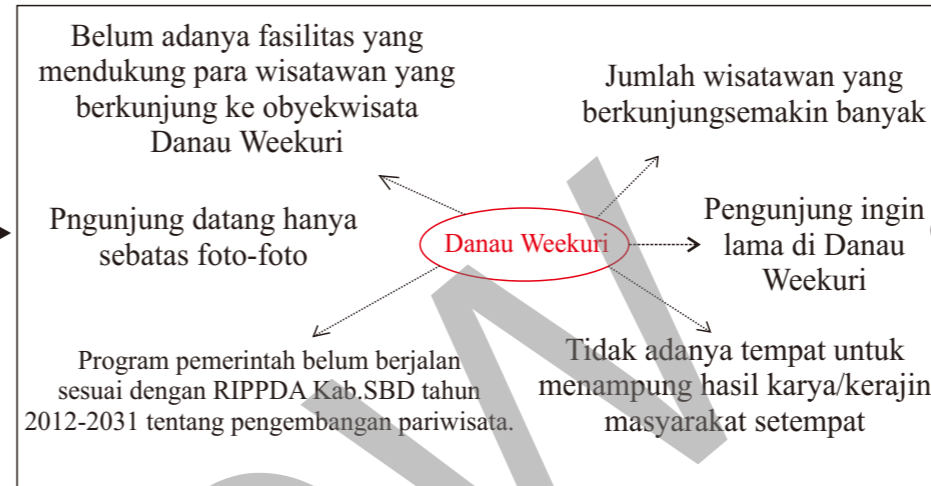

Konsep Perancangan

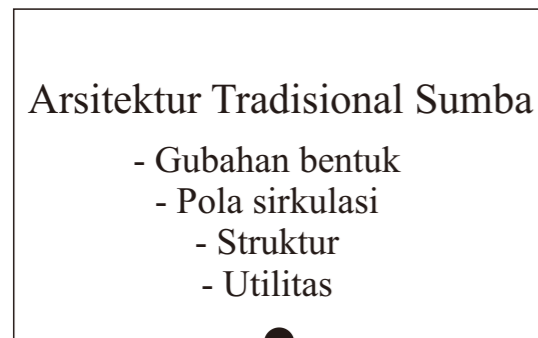

Analisis



Programing

- Studi aktivitas/kegiatan
- Kebutuhan ruang
- Pola hubungan antar ruang
- Studi Besaran ruang

Analisis Site

- Sirkulasi: Kendaraan Roda, Pejalan kaki, dan sirkulasi para pengunjung
- Orientasi Bangunan
- Arah Angin
- Arah Matahari
- Penzoningan

Data

- jumlah penginapan Kab.SBD
- pengunjung wisatawan
- akomodasi wisata
- geografis
- aturan pemerintah RTRW, RIPPDA

Ide desain



LATAR BELAKANG

KABUPATEN SUMBA BARAT DAYA

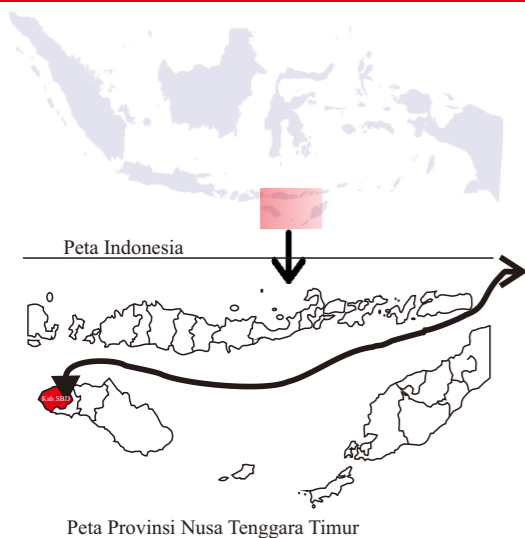

Kabupaten Sumba Barat Daya adalah sebuah kabupaten yang terletak di Provinsi Nusa Tenggara Timur, Indonesia dengan luas wilayah **1.445,32** km persegi. Secara Astronomis Kabupaten Sumba Barat Daya terletak **900 18' – 1000 20'** Lintang Selatan (LS) dan **11800 55' – 12000 23'** Bujur Timur (BT).

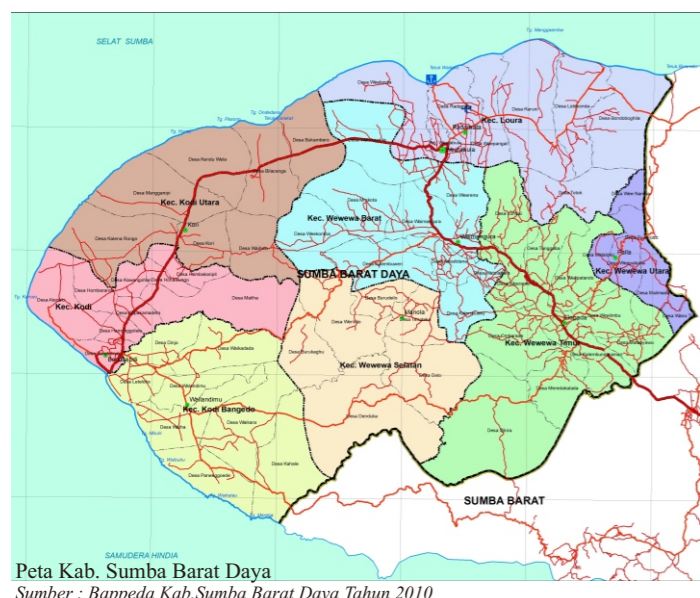

Sumber : Bappeda Kab.Sumba Barat Daya Tahun 2010

Kabupaten Sumba Barat Daya terdiri dari 8 kecamatan yang ibukotanya yaitu Kota Tambolaka dengan jumlah penduduk pada tahun 2007 tercatat 251.768 jiwa (menurut BPS, 2007).

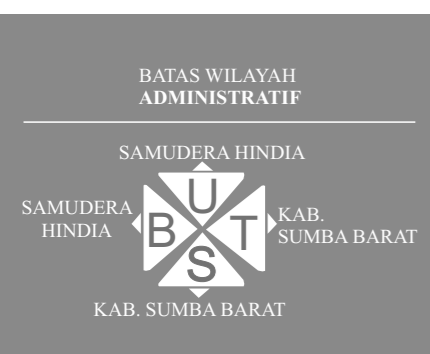

- KETERANGAN**
- Kecamatan Kodi
 - Kecamatan Kodi Bangedo
 - Kecamatan Kodi Utara
 - Kecamatan Loura
 - Kecamatan Wewewa Barat
 - Kecamatan Wewewa Selatan
 - Kecamatan Wewewa Timur
 - Kecamatan Wewewa Utara

Kabupaten Sumba Barat Daya sebagai salah satu bagian Pulau Sumba yang pernah dikenal dengan sebutan Pulau Cendana serta Pulau Sandlewood, memiliki potensi besar untuk dikembangkan sebagai daerah tujuan wisata budaya. Beragam tempat dan atraksi budaya dapat disaksikan di Sumba Barat Daya. Ada beberapa ritual adat besar dengan jadwal tetap yang masih dipertahankan dan terus berlangsung setiap tahun, diantaranya Pasola dan Wulla Poddu serta masih banyak potensi alam yang menarik untuk dikembangkan sebagai potensi wisata.



Pasola

Ritual Wulla Podu

Wisata Alam

Kabupaten Sumba Barat Daya memiliki dukungan prasarana transportasi laut dan udara yang cukup baik yang menjadikannya salah satu pintu masuk kunjungan wisatawan ke pulau Sumba.



Pelabuhan Waikelo

Bandar Udara Tambolaka

Kondisi ini menjadi kakuatan utama sekaligus merupakan peluang strategis untuk menggerakkan pertumbuhan kegiatan wisata di Kabupaten Sumba Barat Daya.

Pada umumnya wilayah Kodi merupakan wilayah yang memiliki obyek wisata terbanyak dan unggulan di Kab. Sumba Barat Daya dilihat dari pembagian Sub Kegiatan Wilayah Kab SBD, wilayah Kodi termasuk SKW II. Salah satunya wisata alam Danau Weekuri yang merupakan kawasan perancangan fasilitas pariwisata.

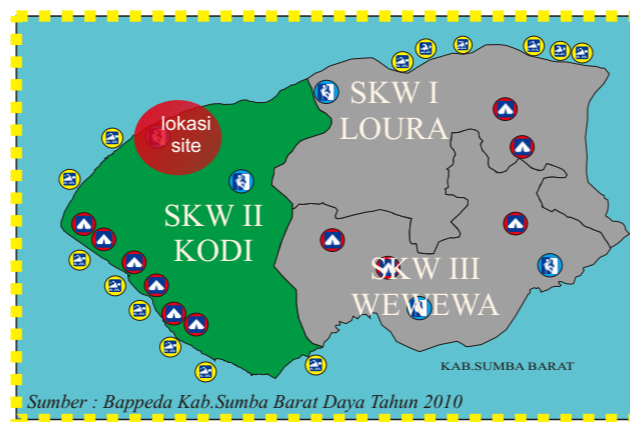

Sumber : Bappeda Kab.Sumba Barat Daya Tahun 2010

- Keterangan :
- 🏖️ Wisata Pantai
 - 🏡 Wisata Kampung Tradisional
 - 🌳 Wisata Alam

Data Hotel/Penginapan menurut Kecamatan Kabupaten Sumba Barat Daya

| No | KECAMATAN | HOTEL |
|------------------|----------------|-------|
| 1 | Kodi | 1 |
| 2 | Kodi Utara | 1 |
| 3 | Kodi Bangedo | - |
| 4 | Wewewa Barat | - |
| 5 | Wewewa Selatan | - |
| 6 | Wewewa Timur | - |
| 7 | Wewewa Utara | 1 |
| 8 | Loura | 6 |
| Sumba Barat Daya | | 8 |

Sumber : Dinas Kebudayaan dan Pariwisata Kabupaten Sumba Barat Daya, 2011

Dilihat dari tabel diatas, jumlah Hotel yang ada di Kabupaten Sumba Barat Daya masih sangat kurang untuk menunjang sarana dan prasarana bagi wisatawan yang berkunjung. Di Kecamatan Kodi yang merupakan pusat obyek wisata terbanyak, masih sangat kurang fasilitas penginapan bagi wisatawan yang berkunjung. Dan hal ini menunjukkan bahwa minimnya fasilitas yang ada sangat berpengaruh bagi potensi wisata serta wisatawan yang berkunjung.

Pertumbuhan Tamu Hotel /Losmen di Kabupaten Sumba Barat Daya Dirinci Menurut Tahun dan Asal Tamu

| No | Tahun | Jumlah Tamu | | | Pertumbuhan (%) |
|----|-------|--------------|-----------|--------|-----------------|
| | | Manca Negara | Nusantara | Jumlah | |
| 1 | 2004 | 71 | 75 | 146 | - |
| 2 | 2005 | 81 | 88 | 169 | 15.75 |
| 3 | 2006 | 148 | 129 | 277 | 63.91 |
| 4 | 2007 | 122 | 119 | 241 | -3.00 |
| 5 | 2008 | 80 | 150 | 230 | -4.56 |

Sumber: Kabupaten Sumba Barat Daya dalam Angka Tahun 2010

Dari tabel tersebut terlihat bahwa jumlah tamu hotel/losmen pada periode tahun 2007 hingga tahun 2008 cenderung menurun. Diduga hal ini terjadi karena tidak semua wisatawan yang berkunjung ke Kabupaten SBD menginap di hotel/losmen yang ada di kota Tambolaka melainkan memilih menginap di hotel/losmen yang ada di kota Waikabubak – ibukota Kabupaten Sumba Barat (40 km dari kota Tambolaka) yang menawarkan fasilitas yang lebih memadai.

LATAR BELAKANG

POTENSI PARIWISATA KABUPATEN SUMBA BARAT DAYA

Tempat-tempat pariwisata di Kabupaten Sumba Barat Daya

Pemetaan tempat-tempat pariwisata di Kab.SBD di tetapkan berdasarkan 3 sub wilayah yaitu Laura SKW I, Kodi SKW II dan Wewewa SKW III.

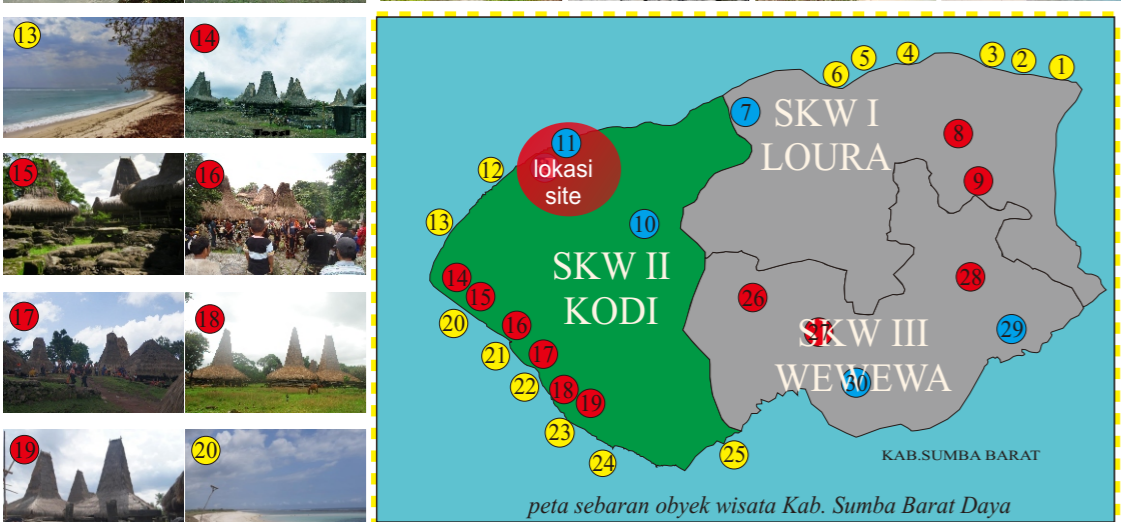

peta sebaran obyek wisata Kab. Sumba Barat Daya
Sumber : Bappeda Kab.Sumba Barat Daya Tahun 2010

- Keterangan : ● Wisata Pantai
● Wisata Kampung Tradisional
● Wisata Alam

- Keterangan :
- | | |
|---------------------------|--------------------------------|
| 1. Pantai Kawona | 16.K.S. Bongu |
| 2. Pantai Katewel | 17.K.S. Walla Dimu |
| 3. Pantai Mananga Aba | 18.K.S. Rate Garo |
| 4. Pantai Oro | 19.K.S. Wai Nyapu |
| 5. Pantai Newa | 20.Pantai Bondo Kawango |
| 6. Pantai Waikelo | 21. Pantai Tosi |
| 7. Danau We'e Wini | 22. Pantai Pero |
| 8. K.S. Bondo Kapumbu | 23. Pantai Radda Kpal |
| 9. K.S. Totok Kalada | 24. Pantai Wai Nyapu |
| 10. Goa alam Rambe Manu | 25. Pantai Watu Maladong |
| 11. Danau Weekuri | 26. K.S. Manola |
| 12. Pantai Mandorak | 27. K.S. Umbu Koba |
| 13. Pantai Tanjung Karoso | 28. K.S. We'e Lewo |
| 14.K.S. Tosi | 29. Air terjun Pabeti Lakera |
| 15.K.S. Mbuku Bani | 30. Air terjun We'e Kelo Sawah |

Dilihat dari data Bappeda Kab.SBD tahun 2010 bahwa jumlah tempat-tempat wisata yang ada di Kab.SBD tercatat memiliki 30 obyek wisata yang ada. Hal ini menjadi potensi industri pariwisata bagi Kab.SBD sebagai tujuan pariwisata baik wisatawan lokal maupun asing. Oleh karena itu perlu adanya pengembangan dan memberikan fasilitas-fasilitas yang menunjang pariwisata baik melalui sarana dan prasarana.

Kerajinan Tradisional Kab.Sumba Barat Daya

Beberapa hasil kerajinan masyarakat lokal Kab. SBD.



Kain Tenun Asli SBD
Sumber : Dinas Pariwisata Kab.SBD

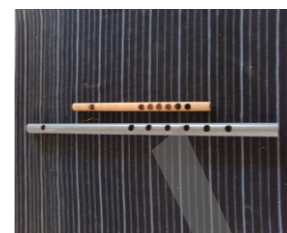

Alat musik tradisional
Sumber : Dinas Pariwisata Kab.SBD



Alat musik tradisional Tambur
Sumber : Dinas Pariwisata Kab.SBD



Alat musik tradisional Gong
Sumber : Dinas Pariwisata Kab.SBD



Kerajinan dari kayu dan tanduk
Sumber : Dinas Pariwisata Kab.SBD



Kerajinan giring-giring
Sumber : Dinas Pariwisata Kab.SBD

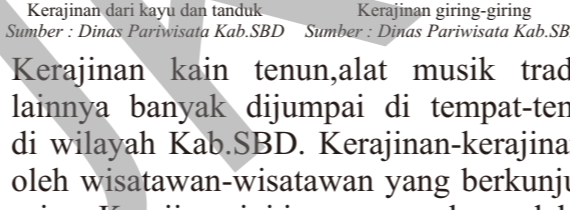

Kerajinan miniatur dari Kea
Dokumentasi pribadi 2016

Kerajinan kain tenun, alat musik tradisional dan kerajinan lainnya banyak dijumpai di tempat-tempat wisata yang ada di wilayah Kab.SBD. Kerajinan-kerajinan ini banyak di minati oleh wisatawan-wisatawan yang berkunjung baik lokal maupun asing. Kerajinan ini juga merupakan salah satu mata pencaharian bagi masyarakat Kab.Sumba Barat Daya. Namun sampai saat ini belum ada fasilitas tempat untuk mewadahi dan menampung hasil-hasil kerajinan dari masyarakat sekitar obyek wisata.

Atraksi Budaya Kab.Sumba Barat Daya

| Atraksi Budaya : | Desa |
|---|------------------|
| 1. Atraksi Pasola I | Desa Ate Dalo |
| 2. Atraksi Pasola II | Desa Pero Batang |
| 3. Atraksi Pasola III | Desa Lete Loko |
| 4. Atraksi Pasola IV | Desa Wainyapu |
| 5. Upacara Wulla Poddu (Upacara Penyucian Diri) | Desa Bondo Kodi |
| 6. Ritual Teda (Permohonan Berkat Atas Tanaman) | Desa Umbu Ngedo |
| 7. Upacara Tarik Batu | Desa Lete Loko |
| 8. Pacuan Kuda | Desa Pero Batang |

Banyaknya atraksi-atraksi yang ada di Kab.SBD menjadi potensi sebagai wilayah destinasi pariwisata. Dengan adanya atraksi-atraksi tersebut sehingga mendatangkan banyak para wisatawan lokal maupun asing untuk berkunjung di wilayah Kab. SBD.

Jumlah dan Kecenderungan Tingkat Pertumbuhan Wisatawan di Kab. Sumba Barat Daya

Dari data RIPPDA Kab. SBD menunjukkan jumlah kunjungan wisatawan Kab. SBD mengalami peningkatan yang sangat signifikan. Pada tahun 2008 jumlah wisatawan yang berkunjung ke Kabupaten SBD tercatat 3.261 wisatawan; sedangkan pada tahun 2009 tercatat 6.227 wisatawan atau mengalami pertumbuhan 91 %. Hal ini menunjukkan bahwa minat wisatawan untuk berkunjung ke Kab. SBD cenderung meningkat.

Peningkatan wisatawan yang berkunjung ke Kab. SBD dapat dilihat dari jumlah tamu hotel/losmen di kabupaten SBD pada paruh pertama tahun 2011.

Jumlah Tamu Manca Negara dan Nusantara Pada Hotel/Losmen di Kota Tambolaka Periode Januari - Juni tahun 2011 dirinci Menurut Hotel/Losmen

| No | Hotel | Tamu Manca Negara | | Tamu Nusantara | | Jumlah | | |
|----|-----------------|-------------------|-----------|-------------------|-----------|-------------------|-----------|--------|
| | | Laki ² | Perempuan | Laki ² | Perempuan | Laki ² | Perempuan | Jumlah |
| 01 | 02 | 03 | 04 | 05 | 06 | 07 | 08 | 09 |
| 1 | Newa | 45 | 13 | 3 | 3 | 48 | 16 | 64 |
| 2 | Oro Beacah | 11 | 9 | 0 | 0 | 11 | 9 | 20 |
| 3 | Anggerek | 2 | 2 | 66 | 22 | 68 | 24 | 92 |
| 4 | Kolping | 2 | 0 | 25 | 0 | 27 | 0 | 27 |
| 5 | Melati | 2 | 2 | 13 | 7 | 15 | 9 | 24 |
| 6 | Sinar Tambolaka | 88 | 47 | 1.100 | 1.012 | 1.188 | 1.059 | 2.247 |
| | | 150 | 73 | 1.027 | 1.044 | 1.357 | 1.117 | 2.474 |

Sumber: Dinas Kebudayaan dan Pariwisata Kabupaten Sumba Barat Daya dalam Angka Tahun 2010

Dari tabel tersebut terlihat bahwa jumlah wisatawan yang melakukan kunjungan ke Kab. SBD masih didominasi oleh wisatawan Nusantara. Dari 2.474 tamu yang menginap di hotel/losmen di Kabupaten SBD hanya 9 % wisatawan mancanegara; sedangkan sisanya 91 % merupakan wisatawan Nusantara.

Prakiraan Kunjungan Wisatawan ke Kabupaten Sumba Barat Daya

Jumlah wisatawan yang mengunjungi kabupaten SBD pada paruh pertama tahun 2011 adalah 2.474 orang. Jika jumlah ini bertumbuh konstan untuk enam bulan berikutnya maka dapat diperkirakan jumlah kunjungan wisatawan pada tahun 2011 mencapai 5.000 orang. Selanjutnya dengan mengacu pada prakiraan tingkat pertumbuhan kunjungan wisatawan sebagaimana diuraikan di atas dapat diperkirakan jumlah kunjungan wisatawan Nusantara dan Mancanegara ke Kabupaten SBD menurut RIPPDA Kab. SBD adalah.

Prakiraan Jumlah Wisatawan Mancanegara dan Nusantara Yang Berkunjung ke Sumba Barat Daya Pada Akhir Tahun Perencanaan

| No | Tahun | Prakiraan tingkat Pertumbuhan Kunjungan Wisatawan | | Prakiraan Jumlah Kunjungan Wisatawan | | |
|----|-------|---|-----------|--------------------------------------|-----------|--------|
| | | Mancanegara | Nusantara | Mancanegara | Nusantara | Jumlah |
| 1 | 2011 | | | 450 | 4.550 | 5.000 |
| 2 | 2012 | 5 | 7 | 473 | 4.869 | 5.341 |
| 3 | 2013 | 5 | 7 | 496 | 5.209 | 5.705 |
| 4 | 2014 | 5 | 7 | 521 | 5.574 | 6.095 |
| 5 | 2015 | 5 | 7 | 547 | 5.964 | 6.511 |
| 6 | 2016 | 5 | 7 | 574 | 6.382 | 6.956 |
| 7 | 2017 | 5 | 7 | 603 | 6.828 | 7.431 |
| 8 | 2018 | 5 | 7 | 633 | 7.306 | 7.940 |
| 9 | 2019 | 5 | 7 | 665 | 7.818 | 8.483 |
| 10 | 2020 | 5 | 7 | 698 | 8.365 | 9.063 |
| 11 | 2021 | 5 | 7 | 733 | 8.951 | 9.684 |
| 12 | 2022 | 3 | 5 | 755 | 9.398 | 10.153 |
| 13 | 2023 | 3 | 5 | 778 | 9.868 | 10.646 |
| 14 | 2024 | 3 | 5 | 801 | 10.361 | 11.162 |
| 15 | 2025 | 3 | 5 | 825 | 10.879 | 11.704 |
| 16 | 2026 | 3 | 5 | 850 | 11.423 | 12.273 |
| 17 | 2027 | 3 | 5 | 875 | 11.995 | 12.870 |
| 18 | 2028 | 3 | 5 | 902 | 12.594 | 13.496 |
| 19 | 2029 | 3 | 5 | 929 | 13.224 | 14.153 |
| 20 | 2030 | 3 | 5 | 956 | 13.885 | 14.842 |
| 21 | 2031 | 3 | 5 | 985 | 14.579 | 15.565 |

Sumber: Dinas Kebudayaan dan Pariwisata Kabupaten Sumba Barat Daya dalam Angka Tahun 2010

KABUPATEN SUMBA BARAT DAYA

Memiliki potensi sebagai daerah tujuan pariwisata karena memiliki banyak obyek-obyek tempat wisata diantaranya wisata alam, pantai dan perkampungan tradisional yang masih asli.

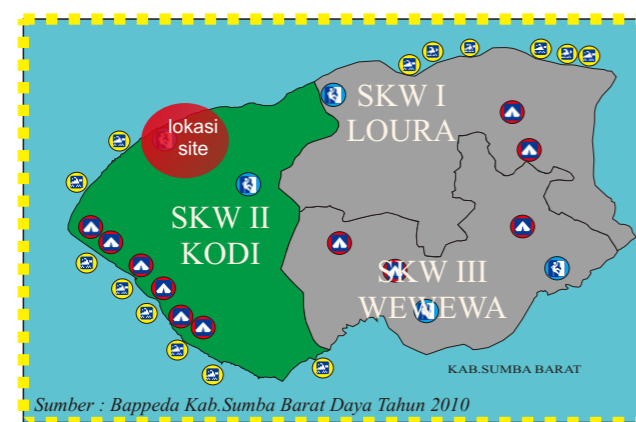

Sumber : Bappeda Kab.Sumba Barat Daya Tahun 2010
peta sebaran obyek wisata Kab. Sumba Barat Daya

Keterangan :  Wisata Pantai
 Wisata Kampung Tradisional
 Wisata Alam

Banyaknya obyek-obyek wisata menjadi daya tarik bagi wisatawan untuk berkunjung dan menikmati nya. Dengan meningkatnya pengunjung wisatawan lokal maupun asing yang berkunjung ke Kab.SBD maka perlu adanya peningkatan sarana dan prasarana di tempat-tempat wisata untuk menunjang kegiatan pariwisata. Namun saat ini sarana dan prasarana yang disediakan oleh pemda masih sangat minim di berbagai tempat-tempat wisata yang ada, kebanyakan tempat-tempat wisata di Kab.SBD tidak dikembangkan secara potensial sehingga tidak mempunyai ciri karakter khas dari obyek-obyek wisata nya sendiri. Di wilayah Kodi yang merupakan sub kegiatan wisata terbanyak di wilayah SBD masih sangat minim dengan akomodasi untuk wisatawan yang berkunjung sehingga waktu dan kegiatan wisata yang terjadi sangatlah terbatas.

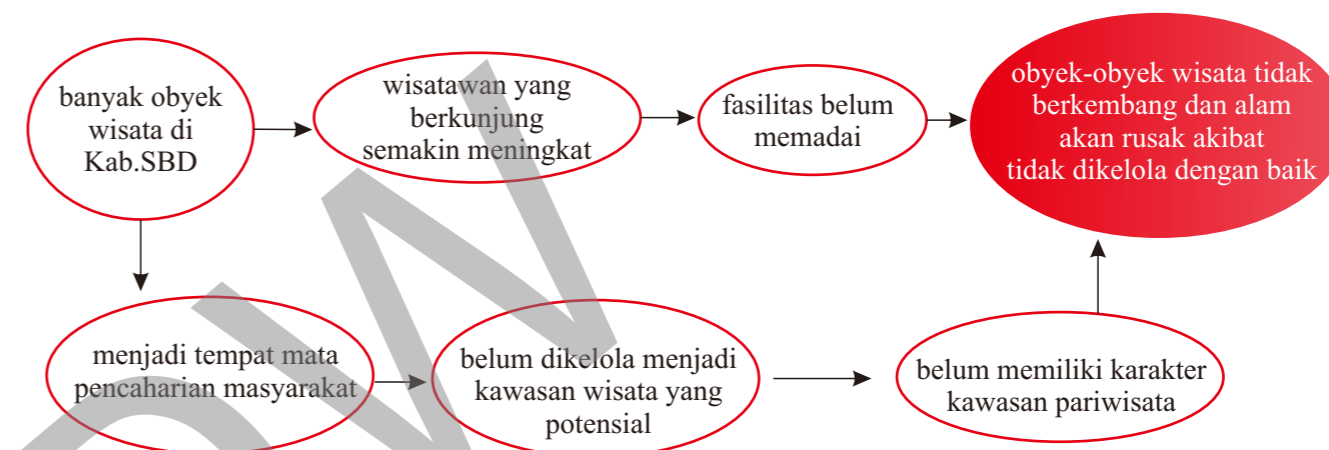

PEMECAHAN MASALAH/SOLUSI

Menyediakan fasilitas-fasilitas diberbagai obyek wisata agar obyek-obyek tersebut tetap terjaga dan berkembang serta tetap memaksimalkan potensi aspek sosial dan budaya sehingga meningkatkan kualitas kehidupan masyarakat Kab.SBD.

STRATEGI

- Menyediakan fasilitas-fasilitas pada obyek wisata untuk mendukung perkembangan pariwisata Kab. SBD.
- Memperpanjang waktu kunjungan wisatawan di Kab.SBD
- Memberikan wadah atau tempat bagi masyarakat untuk memperkenalkan budaya serta mempromosikan hasil-hasil kerajinan-kerajinan lokal masyarakat sekitar
- Mengembangkan kawasan wisata sebagai kawasan wisata yang potensial

©UKYDWN

BAB 5 LAPORAN PERANCANGAN DAN GAMBAR KERJA

LAPORAN PERANCANGAN DAN GAMBAR KERJA

PERANCANGAN FASILITAS PARIWISATA DI KAWASAN DANAU WEEKURI KAB.SUMBA BARAT DAYA - NTT



PEMECAHAN MASALAH/SOLUSI
Menyediakan fasilitas-fasilitas diberbagai obyek wisata agar obyek-obyek tersebut tetap terjaga dan berkembang serta tetap memaksimalkan potensi aspek sosial dan budaya sehingga meningkatkan kualitas kehidupan masyarakat Kab.SBD.

STRATEGI
- Menyediakan fasilitas-fasilitas pada obyek wisata untuk mendukung perkembangan pariwisata Kab. SBD.
- Memperpanjang waktu kunjungan wisatawan di Kab.SBD
- Memberikan wadah atau tempat bagi masyarakat untuk memperkenalkan budaya serta mempromosikan hasil-hasil kerajina-kerajinan lokal masyarakat sekitar
- Mengembangkan kawasan wisata sebagai kawasan wisata yang potensial

Tujuan :
Merancang, memberikan fasilitas-fasilitas untuk menunjang kegiatan wisata yang ada di Danau Weekuri dengan tidak mengganggu kondisi eksisting pada kawasan wisata Danau Weekuri dengan pertimbangan desain menyatu dengan alam/ramah lingkungan.

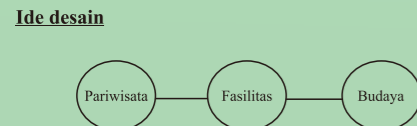

Konsep
Tradisonal modern

Landscape
Konsep penataan Landscape tetap mempertahankan vegetasi/pohon-pohon yang ada pada kawasan site



- Keterangan :**
- A . Ruang penerima
 - B. Aula camping ground
 - C. Toilet camping ground
 - D. Ruang pembinan camping ground
 - F. Toilet umum
 - G. Gasebo
 - H. Rumah makan
 - I. Penginapan
 - Privat
 - Publik



Fasilitas pendukung

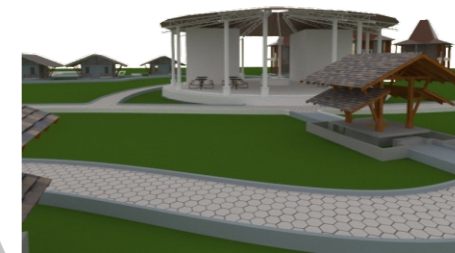
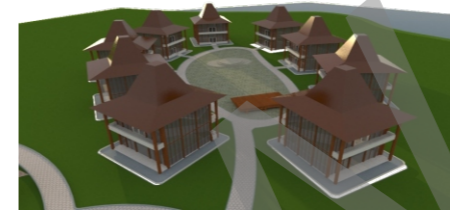
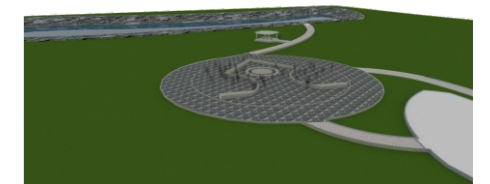

Konsep penginapan



Bentuk atap bangunan penginapan di ambil dari bentuk atap rumah Tradisional Sumba yang mempunyai arti sebagai simbol kepala yang melihat ke arah danau dan pantai

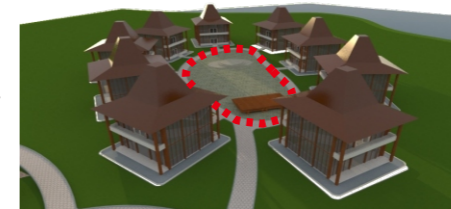
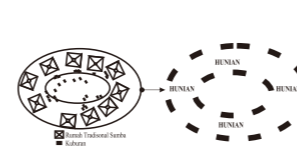

Pola peletakan massa bangunan mengikuti pola perkampungan rumah adat Sumba yang berorientasi melingkar dan menghadap ke satu obyek.

Sirkulasi



- Sirkulasi pengunjung wisata
- Sirkulasi pengelola
- Sirkulasi penginapan
- Sirkulasi camping ground

Orientasi bangunan



Orientasi bangunan pada umumnya di fokuskan ke arah danau namun ada beberapa bangunan yang orientasinya di sesuaikan dengan fungsinya

STRUKTUR KAYU & BETON

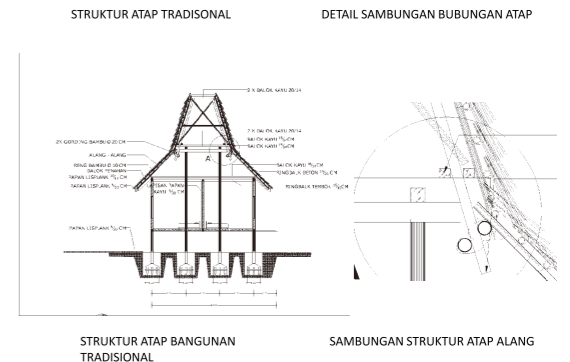
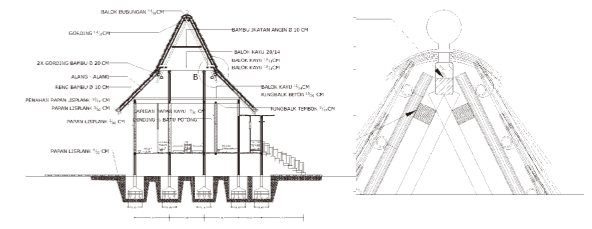

LAPORAN PERANCANGAN DAN GAMBAR KERJA

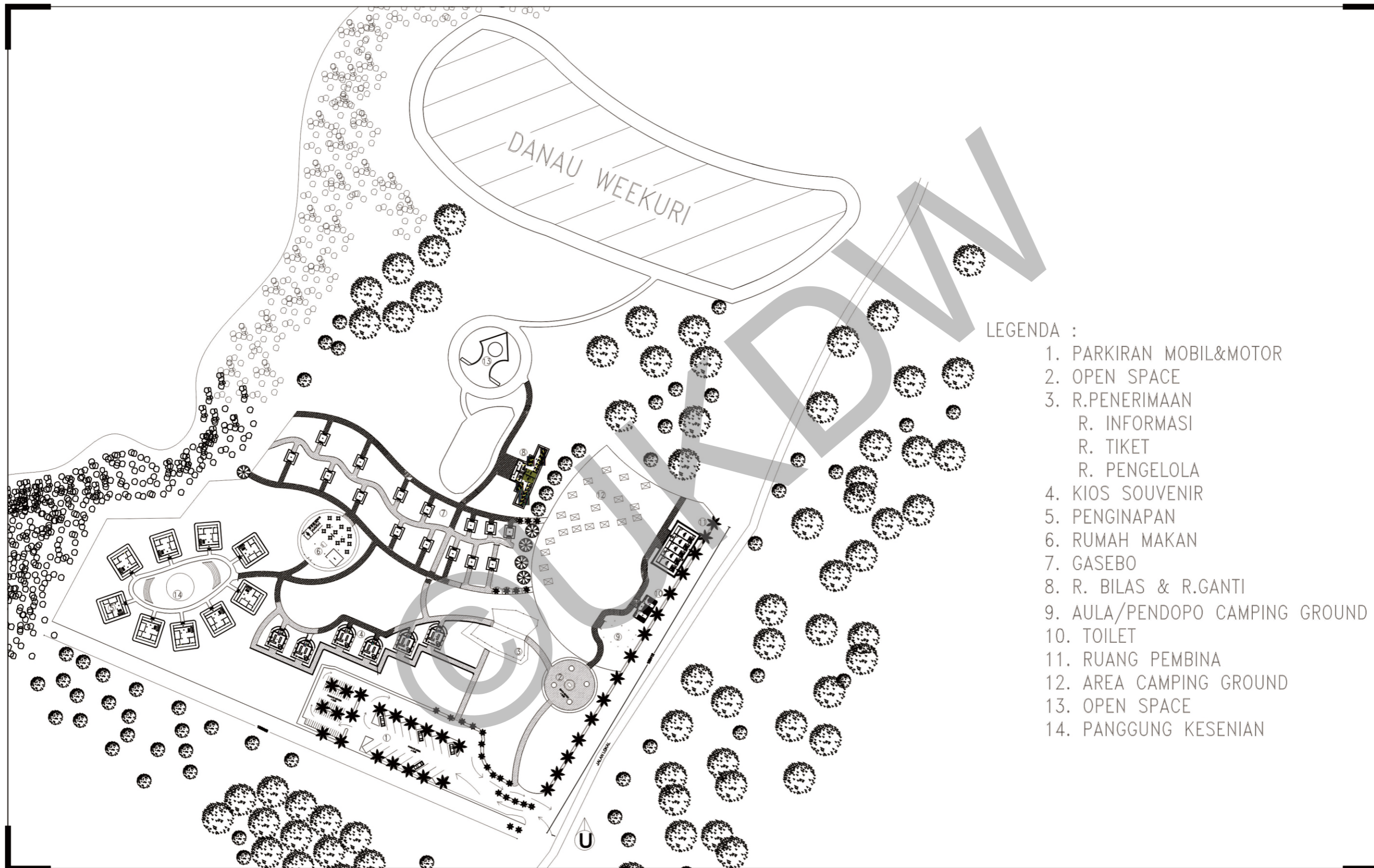

- LEGENDA :
1. PARKIRAN MOBIL&MOTOR
 2. OPEN SPACE
 3. R.PENERIMAAN
R. INFORMASI
R. TIKET
R. PENGELOLA
 4. KIOS SOUVENIR
 5. PENGINAPAN
 6. RUMAH MAKAN
 7. GASEBO
 8. R. BILAS & R.GANTI
 9. AULA/PENDOPO CAMPING GROUND
 10. TOILET
 11. RUANG PEMBINA
 12. AREA CAMPING GROUND
 13. OPEN SPACE
 14. PANGGUNG KESENIAN

| | | | | | | | | | |
|---|---------------------------------|--|---|---|------------------|-------------------------------------|------------------------|--------------------------|-------------------|
|  <p>PROGRAM STUDI ARSITEKTUR FAKULTAS ARSITEKTUR DAN DESAIN UNIVERSITAS KRISTEN DUTA WACANA Jln. dr. Wahidin Soedirohoesodo 5-25 Yogyakarta</p> | <p>PROYEK : TUGAS AKHIR</p> | <p>JUDUL PROYEK : PERANCANGAN FASILITAS PARIWISATA DI KAWASAN DANAU WEEKURI KABUPATEN SUMBA BARAT DAYA NUSA TENGGARA TIMUR</p> | <p>NAMA / N. I. M. : ANGTRIVIANTO ELINAS G. LERE 6 11 10 00 6</p> | <p>DOSEN PEMBIMBING : 1. Dr.- Ing. Wiyatiningsih. S.T., M.T., IAL 2. Dr.- Ing. Sita Yulastuti Amjaya, S.T.,</p> | <p>CATATAN :</p> | <p>JUDUL GAMBAR : SITE PLAN</p> | <p>NO. LBR : 1</p> | <p>JMLH LBR : 21</p> | <p>DISAHKAN :</p> |
| | <p>SKALA : 1/20000</p> | | | | | | | | |

LAPORAN PERANCANGAN DAN GAMBAR KERJA

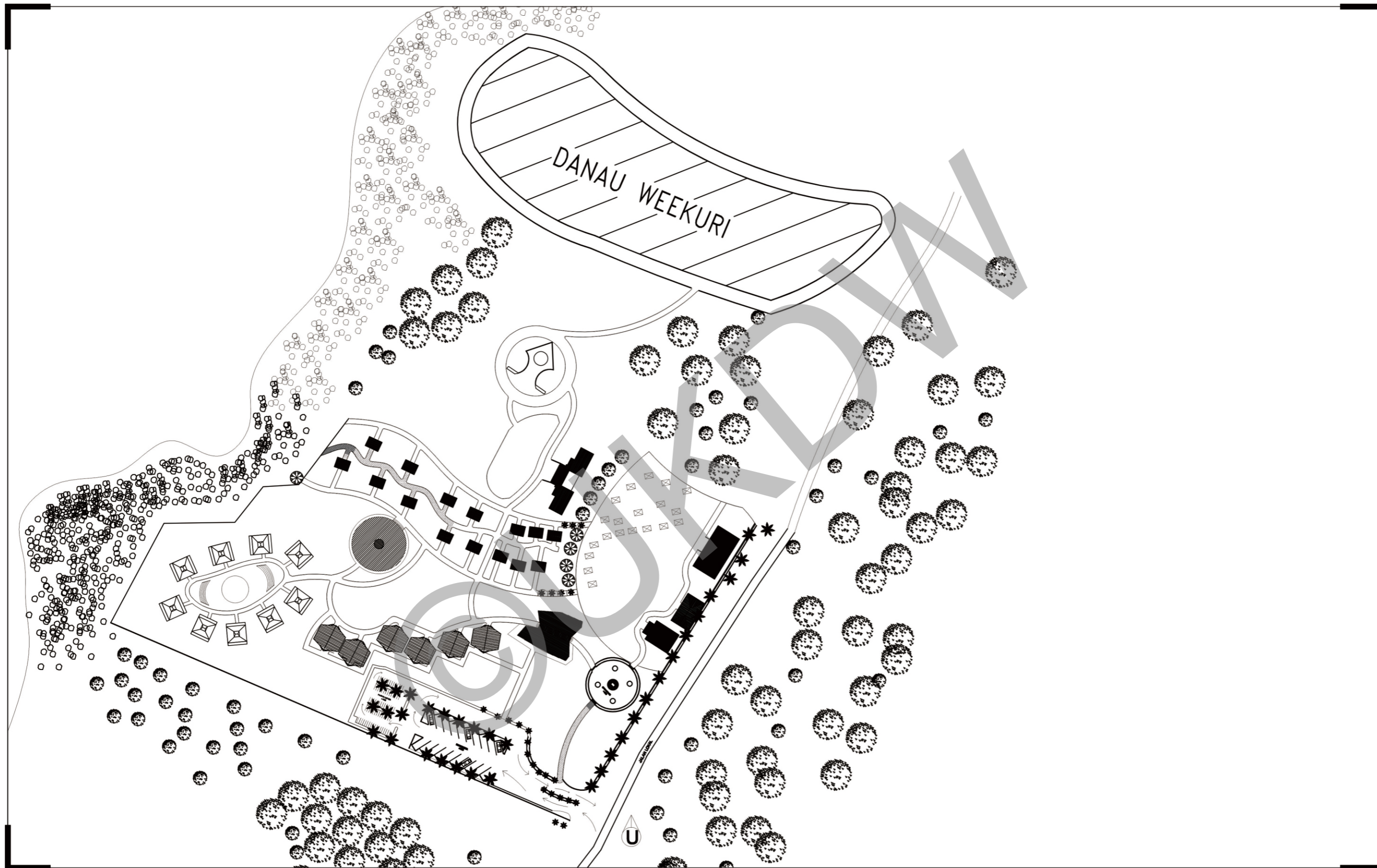

| | | | | | | | | | |
|---|---------------------------------|---|---|---|------------------|-----------------------------------|------------------------|--------------------------|-------------------|
|  <p>PROGRAM STUDI ARSITEKTUR FAKULTAS ARSITEKTUR DAN DESAIN UNIVERSITAS KRISTEN DUTA WACANA Jl. dr. Wahidin Soedirohoesodo 5-25 Yogyakarta</p> | <p>PROYEK : TUGAS AKHIR</p> | <p>JUDUL PROYEK : PERANCANGAN FASILITAS PARIWISATA DI KAWASAN DANAU WEEKURI KABUPATEN SUMBA BARAT DAYA NUSA TENGGARA TIMUR</p> | <p>NAMA / N. I. M. : ANGTIRIVANTO ELINAS G. LERE 6 11 10 00 6</p> | <p>DOSEN PEMBIMBING : 1. Dr.- Ing. Wiyatningsih. S.T., M.T., IAI. 2. Dr.- Ing. Sita Yuliasuti Amjaya, S.T.,</p> | <p>CATATAN :</p> | <p>JUDUL GAMBAR : SITUASI</p> | <p>NO. LBR : 2</p> | <p>JMLH LBR : 21</p> | <p>DISAHKAN :</p> |
| | <p>SKALA : 1/20000</p> | | | | | | | | |

LAPORAN PERANCANGAN DAN GAMBAR KERJA

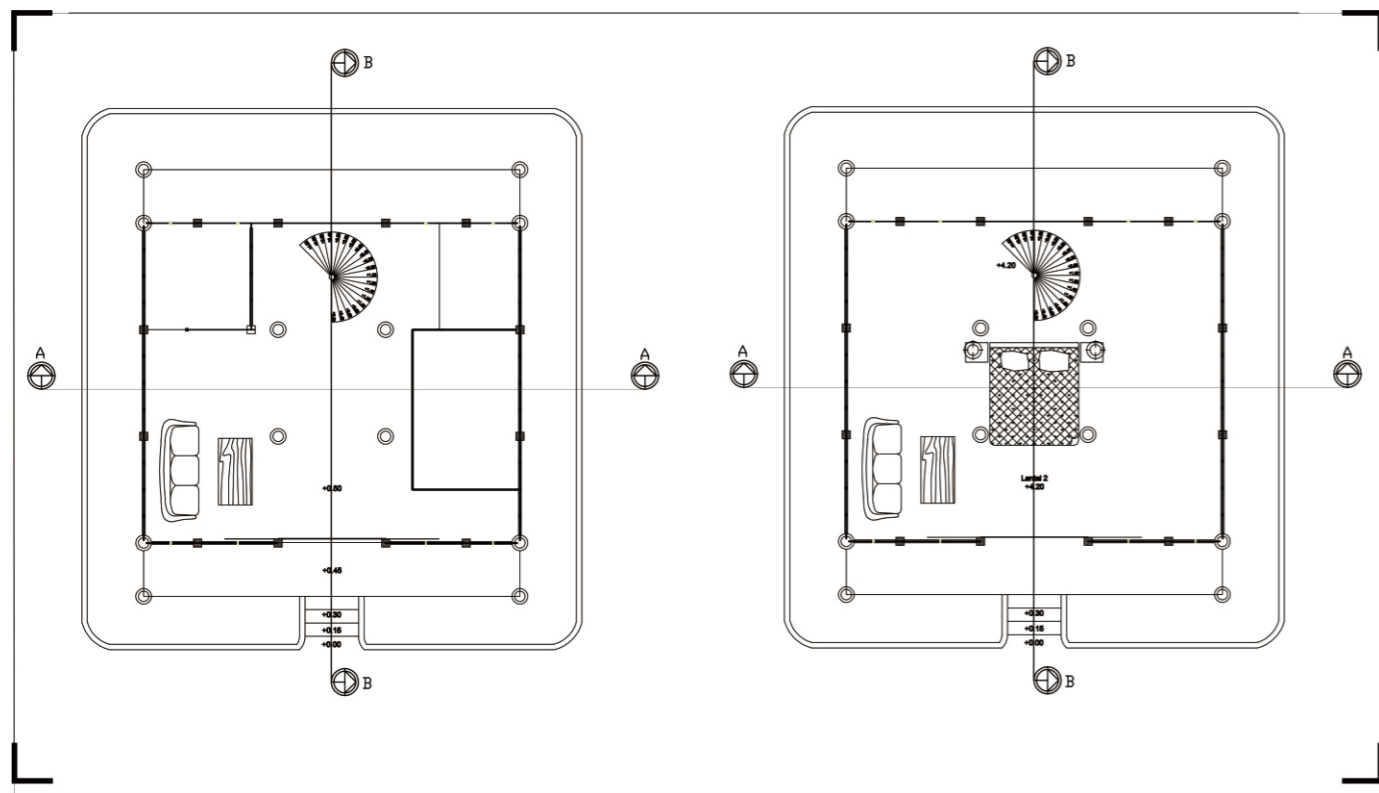

| | | | | | | | | | |
|---|-------------------------|--|---|--|-----------|---|-------------------|------------------|------------|
| <p>PROGRAM STUDI ARSITEKTUR FAKULTAS ARSITEKTUR DAN DESAIN UNIVERSITAS KRISTEN DUTA WACANA Jl. W. Muliadi Sudiroharmo 5-23 Yogyakarta</p> | PROYEK : TUGAS AKHIR | JUDUL PROYEK : PERANCANGAN FASILITAS PARIWISATA DI KAWASAN DANAU WEEKURI KABUPATEN SUMBA BARAT DAYA NUSA TENGGARA TIMUR | NAMA / N. I. K. N. : AMIRYANTO ELIAS G. LERE 6 11 10 00 6 | DOSEN PEMBIMBING : 1. Dr.- Ing. Mulyaningih S.T., MT., UI. 2. Dr.- Ing. Sita Yuliasih Anjaya, S.T. | CATATAN : | JUDUL GAMBAR : DENAH PERENCANAAN LTA-2 | NO. LBR : 20 | JMLH LBR : 23 | DISAHKAN : |
| | | | | | | | SKALA : 1/2000 | | |

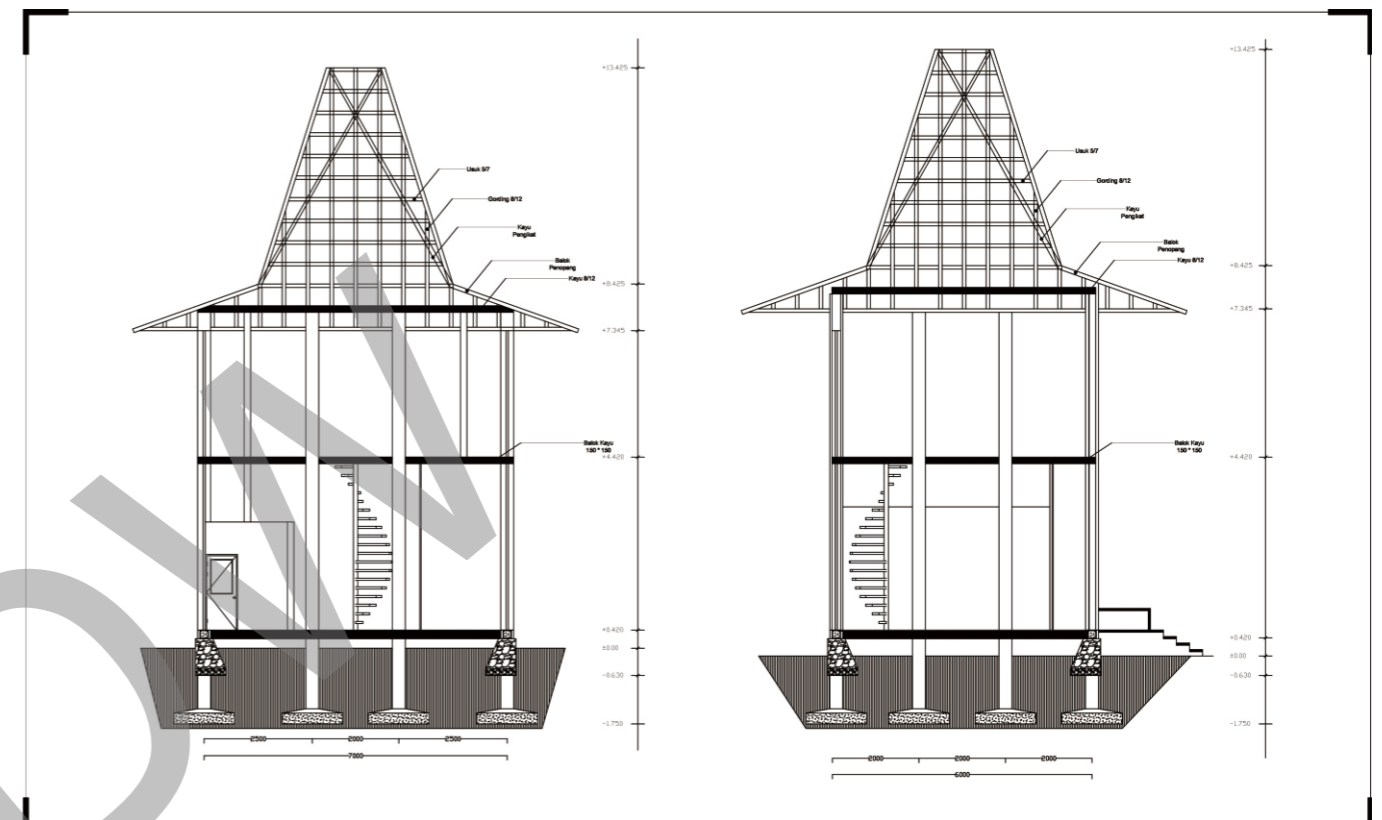

| | | | | | | | | | |
|---|-------------------------|--|---|--|-----------|--|-------------------|------------------|------------|
| <p>PROGRAM STUDI ARSITEKTUR FAKULTAS ARSITEKTUR DAN DESAIN UNIVERSITAS KRISTEN DUTA WACANA Jl. W. Muliadi Sudiroharmo 5-23 Yogyakarta</p> | PROYEK : TUGAS AKHIR | JUDUL PROYEK : PERANCANGAN FASILITAS PARIWISATA DI KAWASAN DANAU WEEKURI KABUPATEN SUMBA BARAT DAYA NUSA TENGGARA TIMUR | NAMA / N. I. K. N. : AMIRYANTO ELIAS G. LERE 6 11 10 00 6 | DOSEN PEMBIMBING : 1. Dr.- Ing. Mulyaningih S.T., MT., UI. 2. Dr.- Ing. Sita Yuliasih Anjaya, S.T. | CATATAN : | JUDUL GAMBAR : POTONGAN A-A POTONGAN B-B | NO. LBR : 21 | JMLH LBR : 23 | DISAHKAN : |
| | | | | | | | SKALA : 1/2000 | | |

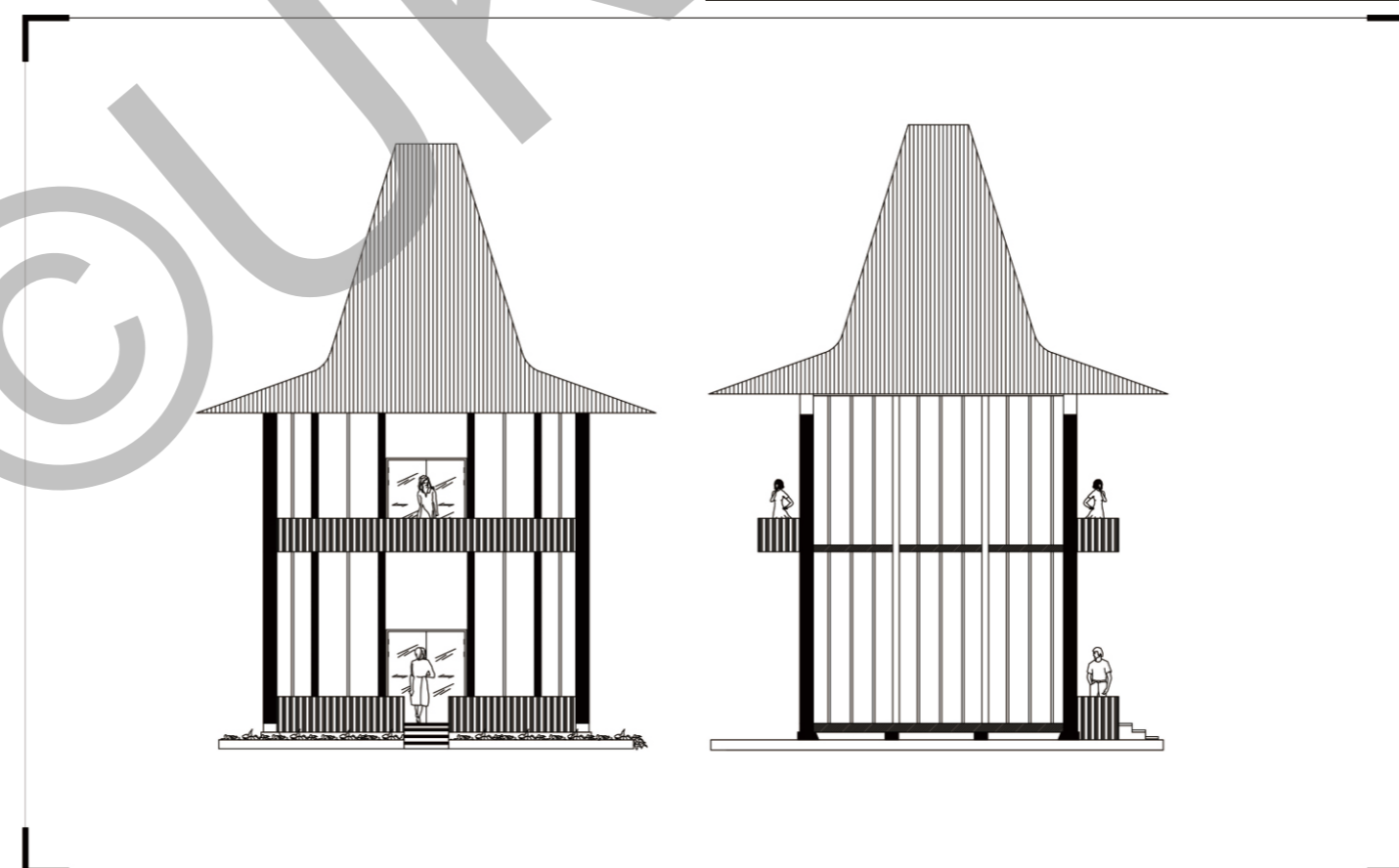

| | | | | | | | | | |
|---|-------------------------|--|---|--|-----------|--|-------------------|------------------|------------|
| <p>PROGRAM STUDI ARSITEKTUR FAKULTAS ARSITEKTUR DAN DESAIN UNIVERSITAS KRISTEN DUTA WACANA Jl. W. Muliadi Sudiroharmo 5-23 Yogyakarta</p> | PROYEK : TUGAS AKHIR | JUDUL PROYEK : PERANCANGAN FASILITAS PARIWISATA DI KAWASAN DANAU WEEKURI KABUPATEN SUMBA BARAT DAYA NUSA TENGGARA TIMUR | NAMA / N. I. K. N. : AMIRYANTO ELIAS G. LERE 6 11 10 00 6 | DOSEN PEMBIMBING : 1. Dr.- Ing. Mulyaningih S.T., MT., UI. 2. Dr.- Ing. Sita Yuliasih Anjaya, S.T. | CATATAN : | JUDUL GAMBAR : TAMPAK DEPAN TAMPAK SAMPING | NO. LBR : 22 | JMLH LBR : 23 | DISAHKAN : |
| | | | | | | | SKALA : 1/2000 | | |

LAPORAN PERANCANGAN DAN GAMBAR KERJA

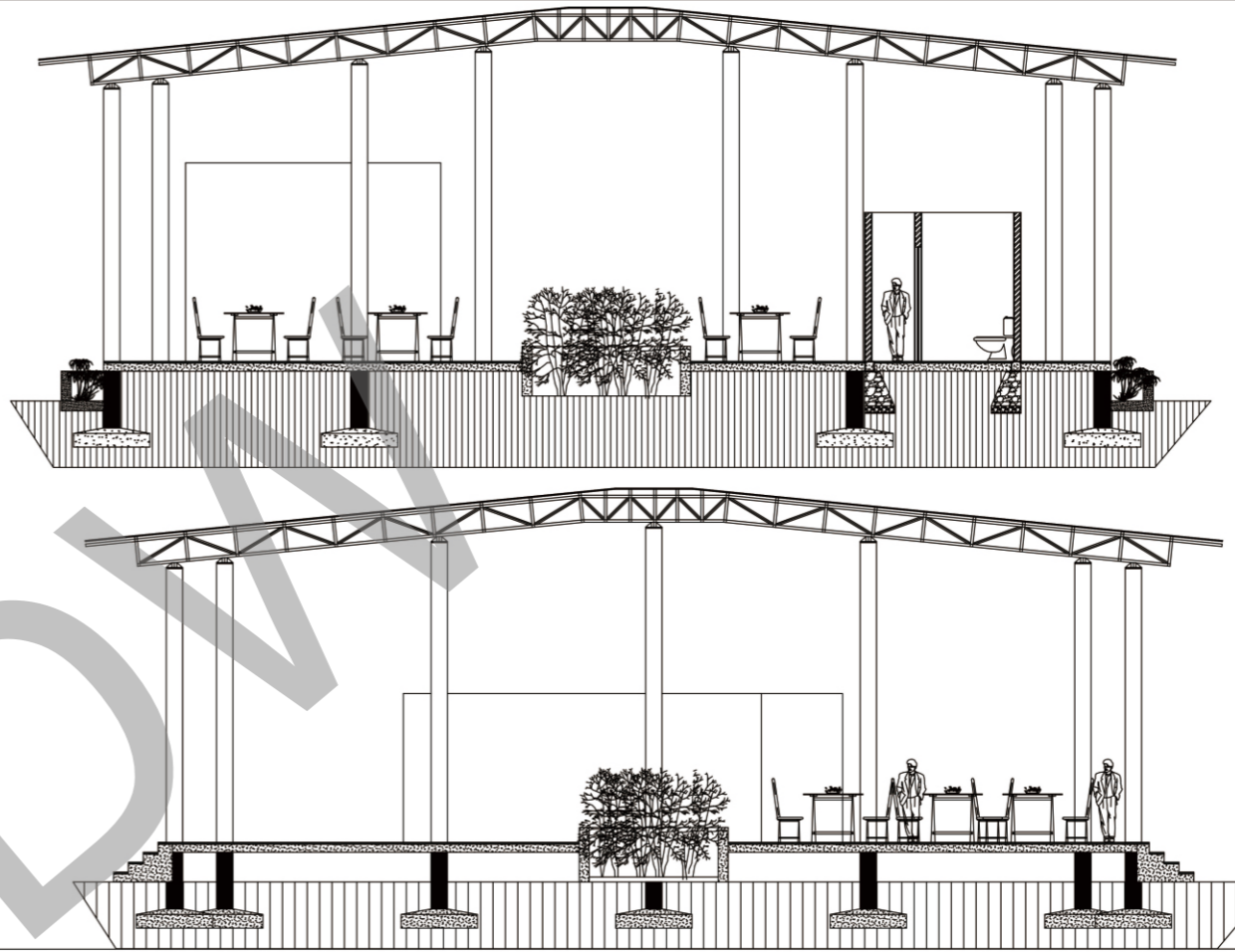
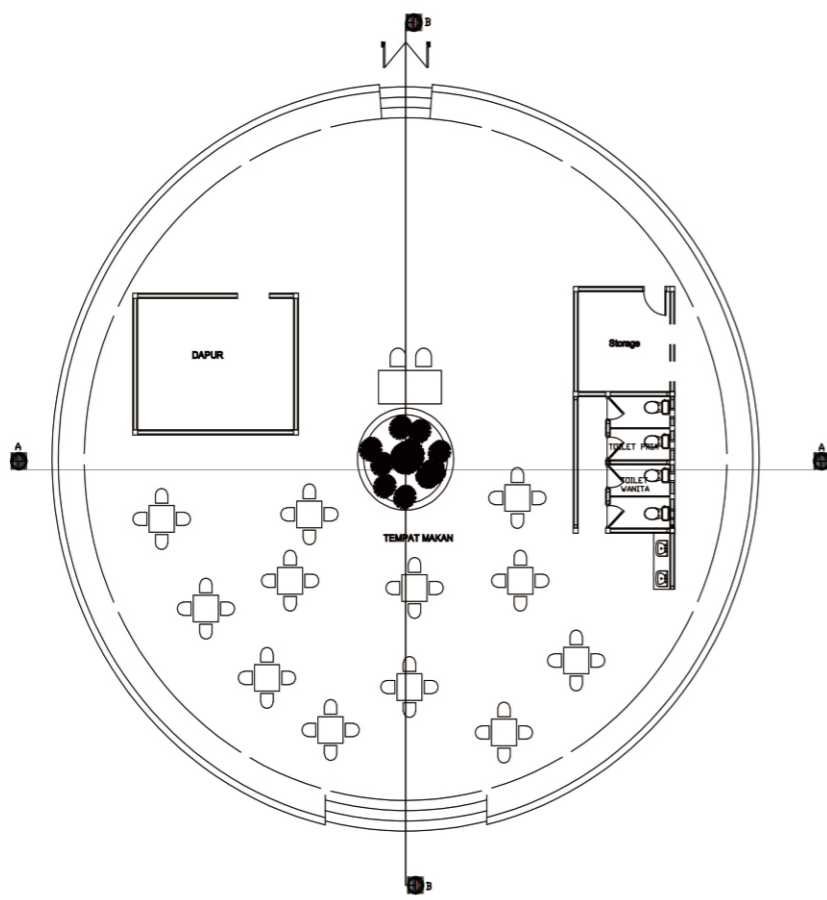

| | | | | | | | | | |
|--|---------------------------------|--|--|--|------------------|--|-------------------------|--------------------------|-------------------|
| <p>PROGRAM STUDI ARSITEKTUR FAKULTAS ARSITEKTUR DAN DESAIN UNIVERSITAS KRISTEN DUTA WACANA Jl. H. Van Nieuwenhuysen 1-3 Yogyakarta</p> | <p>PROYEK : TUGAS AKHIR</p> | <p>JUDUL PROYEK : PERANCANGAN FASILITAS PARIWISATA DI KAWASAN DANAU WEEKURI KABUPATEN SUMBA BARAT DAYA NUSA TENGGARA TIMUR</p> | <p>NAMA / N. L. N. : ANTRIYANTO ELIAS G. LERE 6 11 19 06 6</p> | <p>DOSEN PEMBIMBING : 1. Dr.-Ing. Wiyatnigrah, S.T., M.T., M.E. 2. Dr.-Ing. Sita Yulianahati Anggra, S.T.,</p> | <p>CATATAN :</p> | <p>JUDUL GAMBAR : DENAH RESTORAN</p> | <p>NO. LBR : 17</p> | <p>JMLH LBR : 23</p> | <p>DISAHKAN :</p> |
| | <p>SKALA : 1/2000</p> | | | | | | | | |

| | | | | | | | | | |
|--|---------------------------------|--|--|--|------------------|--|-------------------------|--------------------------|-------------------|
| <p>PROGRAM STUDI ARSITEKTUR FAKULTAS ARSITEKTUR DAN DESAIN UNIVERSITAS KRISTEN DUTA WACANA Jl. H. Van Nieuwenhuysen 1-3 Yogyakarta</p> | <p>PROYEK : TUGAS AKHIR</p> | <p>JUDUL PROYEK : PERANCANGAN FASILITAS PARIWISATA DI KAWASAN DANAU WEEKURI KABUPATEN SUMBA BARAT DAYA NUSA TENGGARA TIMUR</p> | <p>NAMA / N. L. N. : ANTRIYANTO ELIAS G. LERE 6 11 19 06 6</p> | <p>DOSEN PEMBIMBING : 1. Dr.-Ing. Wiyatnigrah, S.T., M.T., M.E. 2. Dr.-Ing. Sita Yulianahati Anggra, S.T.,</p> | <p>CATATAN :</p> | <p>JUDUL GAMBAR : POTONGAN A-A POONGAN B-B</p> | <p>NO. LBR : 18</p> | <p>JMLH LBR : 23</p> | <p>DISAHKAN :</p> |
| | <p>SKALA : 1/2000</p> | | | | | | | | |

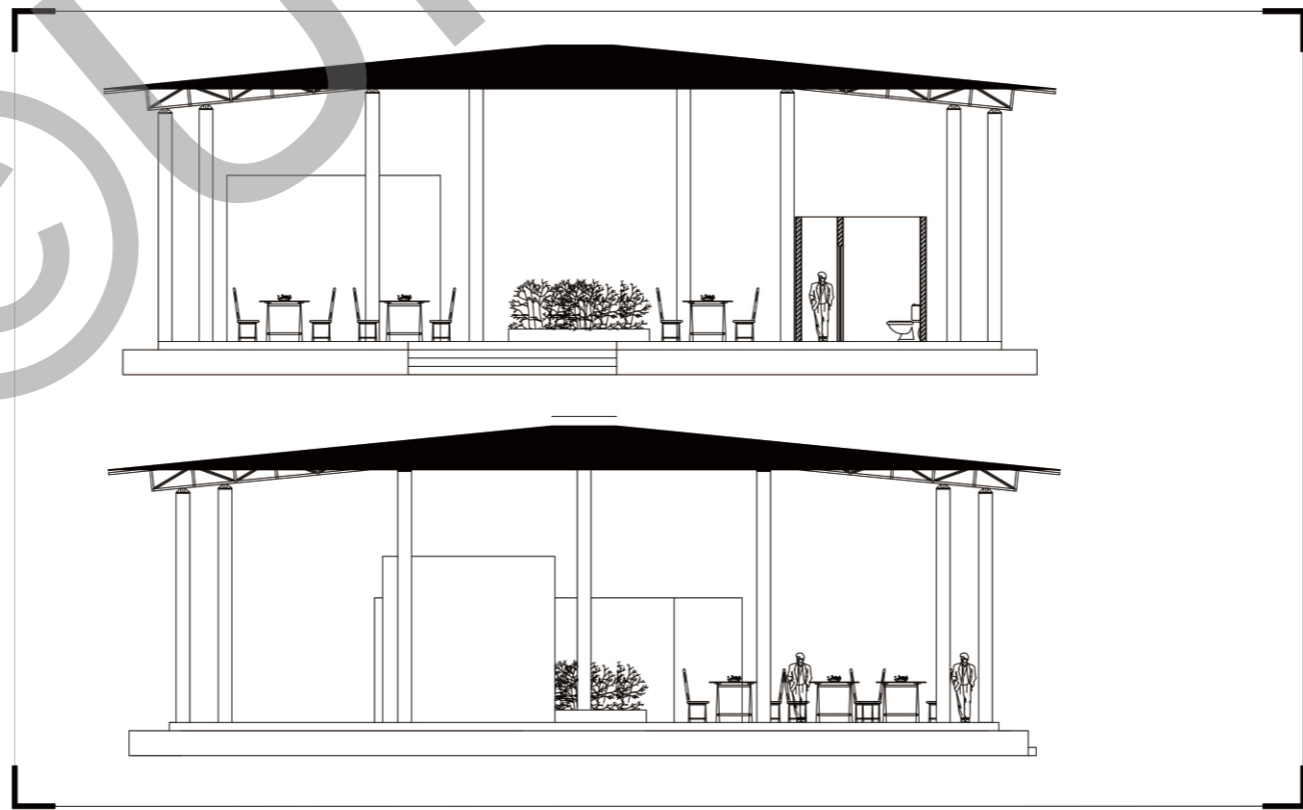

| | | | | | | | | | |
|--|---------------------------------|--|--|--|------------------|---|-------------------------|--------------------------|-------------------|
| <p>PROGRAM STUDI ARSITEKTUR FAKULTAS ARSITEKTUR DAN DESAIN UNIVERSITAS KRISTEN DUTA WACANA Jl. H. Van Nieuwenhuysen 1-3 Yogyakarta</p> | <p>PROYEK : TUGAS AKHIR</p> | <p>JUDUL PROYEK : PERANCANGAN FASILITAS PARIWISATA DI KAWASAN DANAU WEEKURI KABUPATEN SUMBA BARAT DAYA NUSA TENGGARA TIMUR</p> | <p>NAMA / N. L. N. : ANTRIYANTO ELIAS G. LERE 6 11 19 06 6</p> | <p>DOSEN PEMBIMBING : 1. Dr.-Ing. Wiyatnigrah, S.T., M.T., M.E. 2. Dr.-Ing. Sita Yulianahati Anggra, S.T.,</p> | <p>CATATAN :</p> | <p>JUDUL GAMBAR : TAMPAK DEPAN TAMPAK SAMPING</p> | <p>NO. LBR : 19</p> | <p>JMLH LBR : 23</p> | <p>DISAHKAN :</p> |
| | <p>SKALA : 1/2000</p> | | | | | | | | |

LAPORAN PERANCANGAN DAN GAMBAR KERJA

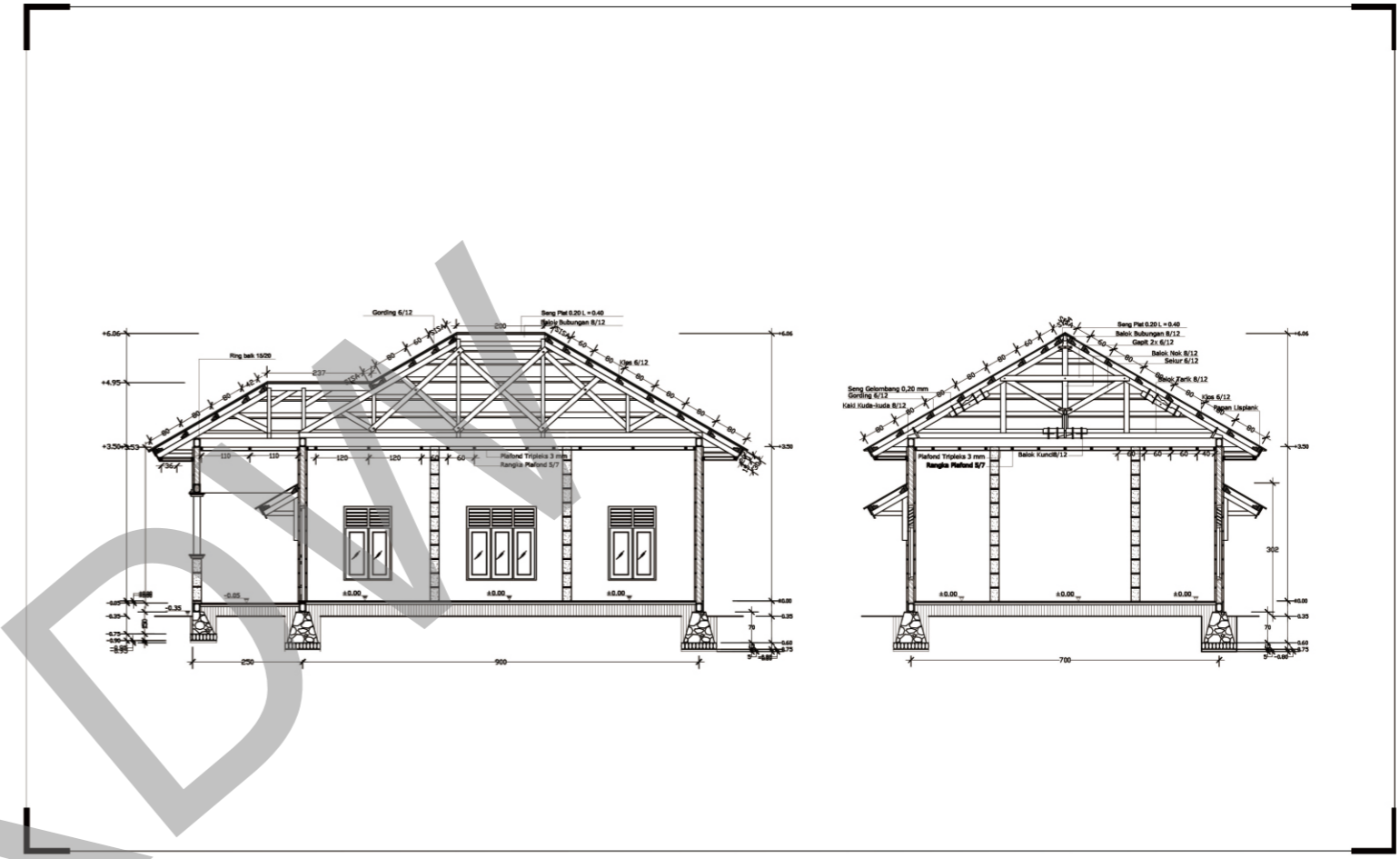
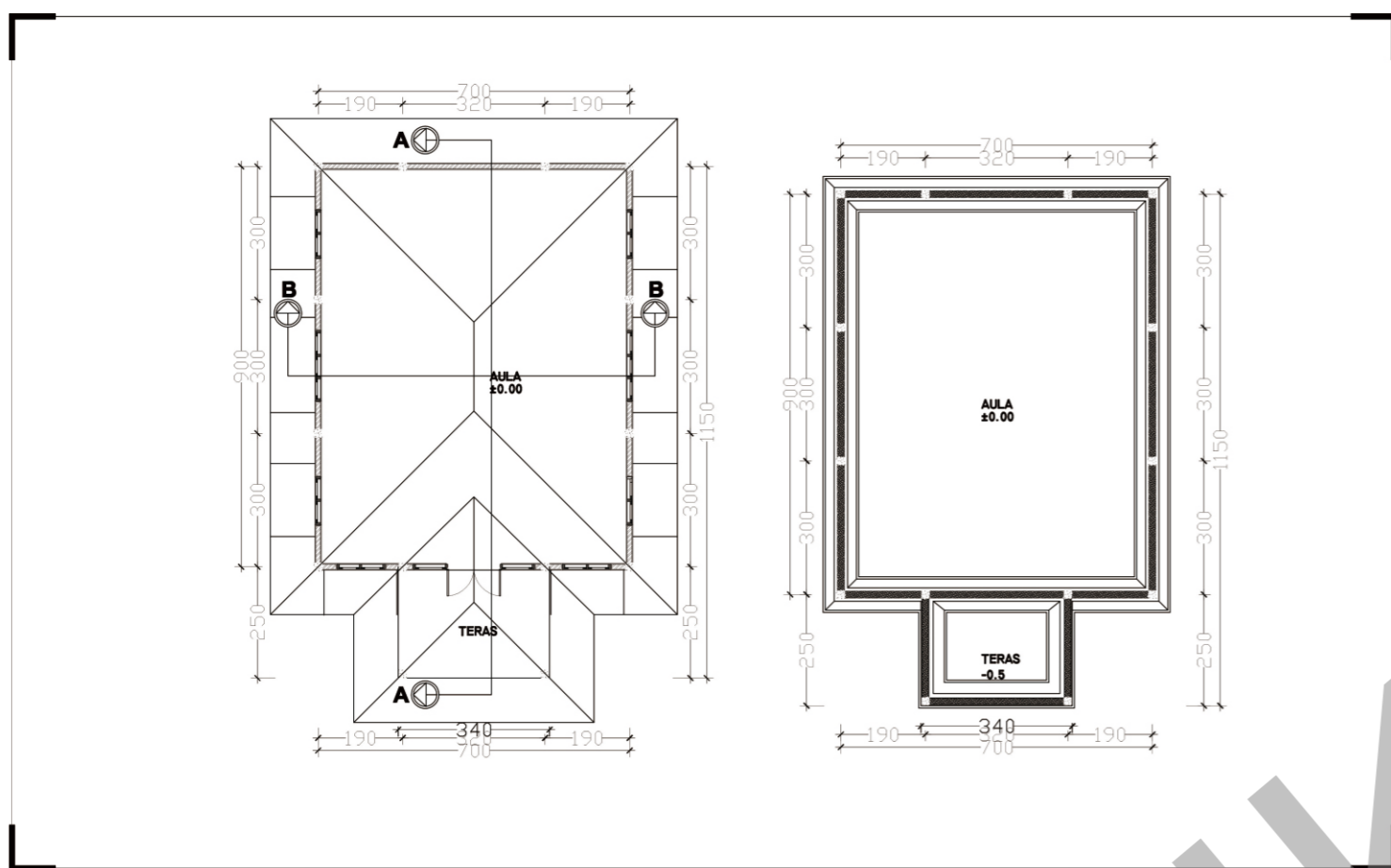

| | | | | | | | | | |
|---|---------------------------------|--|--|---|------------------|---|--------------------------|--------------------------|-------------------|
| <p>PROGRAM STUDI ARSITEKTUR FAKULTAS ARSITEKTUR DAN DESAIN UNIVERSITAS KRISTEN DUTA WACANA Jl. Dr. Wahidin Sudirohusodo 5-15 Yogyakarta</p> | <p>PROYEK : TUGAS AKHIR</p> | <p>JUDUL PROYEK : PERANCANGAN FASILITAS PARIWISATA DI KAWASAN DANAU WEEKURI KABUPATEN SUMBA BARAT DAYA NUSA TENGGARA TIMUR</p> | <p>NAMA / N. I. N. : ANTRIVANTO ELIAS G. LERE 6 11 10 00 6</p> | <p>DOSEN PEMBIMBING : 1. Dr.- Ing. Wiyatlingah, S.T., M.T., IAI 2. Dr.- Ing. Sita Yuliasihati Andjaya, S.T.</p> | <p>CATATAN :</p> | <p>JUDUL GAMBAR : DENAH AULA CAMPING GROUND RENCANA PONDASI</p> | <p>NO. LBR : 23</p> | <p>JMLH LBR : 25</p> | <p>DISAHKAN :</p> |
| | | | | | | | <p>SKALA : 1/200</p> | | |

| | | | | | | | | | |
|---|---------------------------------|--|--|---|------------------|---|--------------------------|--------------------------|-------------------|
| <p>PROGRAM STUDI ARSITEKTUR FAKULTAS ARSITEKTUR DAN DESAIN UNIVERSITAS KRISTEN DUTA WACANA Jl. Dr. Wahidin Sudirohusodo 5-15 Yogyakarta</p> | <p>PROYEK : TUGAS AKHIR</p> | <p>JUDUL PROYEK : PERANCANGAN FASILITAS PARIWISATA DI KAWASAN DANAU WEEKURI KABUPATEN SUMBA BARAT DAYA NUSA TENGGARA TIMUR</p> | <p>NAMA / N. I. N. : ANTRIVANTO ELIAS G. LERE 6 11 10 00 6</p> | <p>DOSEN PEMBIMBING : 1. Dr.- Ing. Wiyatlingah, S.T., M.T., IAI 2. Dr.- Ing. Sita Yuliasihati Andjaya, S.T.</p> | <p>CATATAN :</p> | <p>JUDUL GAMBAR : POTONGAN A-A POTONGAN B-B</p> | <p>NO. LBR : 24</p> | <p>JMLH LBR : 25</p> | <p>DISAHKAN :</p> |
| | | | | | | | <p>SKALA : 1/200</p> | | |



| | | | | | | | | | |
|---|---------------------------------|--|--|---|------------------|--|--------------------------|--------------------------|-------------------|
| <p>PROGRAM STUDI ARSITEKTUR FAKULTAS ARSITEKTUR DAN DESAIN UNIVERSITAS KRISTEN DUTA WACANA Jl. Dr. Wahidin Sudirohusodo 5-15 Yogyakarta</p> | <p>PROYEK : TUGAS AKHIR</p> | <p>JUDUL PROYEK : PERANCANGAN FASILITAS PARIWISATA DI KAWASAN DANAU WEEKURI KABUPATEN SUMBA BARAT DAYA NUSA TENGGARA TIMUR</p> | <p>NAMA / N. I. N. : ANTRIVANTO ELIAS G. LERE 6 11 10 00 6</p> | <p>DOSEN PEMBIMBING : 1. Dr.- Ing. Wiyatlingah, S.T., M.T., IAI 2. Dr.- Ing. Sita Yuliasihati Andjaya, S.T.</p> | <p>CATATAN :</p> | <p>JUDUL GAMBAR : TAMPAK DEPAN TAMPAK BELAKANG</p> | <p>NO. LBR : 25</p> | <p>JMLH LBR : 25</p> | <p>DISAHKAN :</p> |
| | | | | | | | <p>SKALA : 1/200</p> | | |

LAPORAN PERANCANGAN DAN GAMBAR KERJA

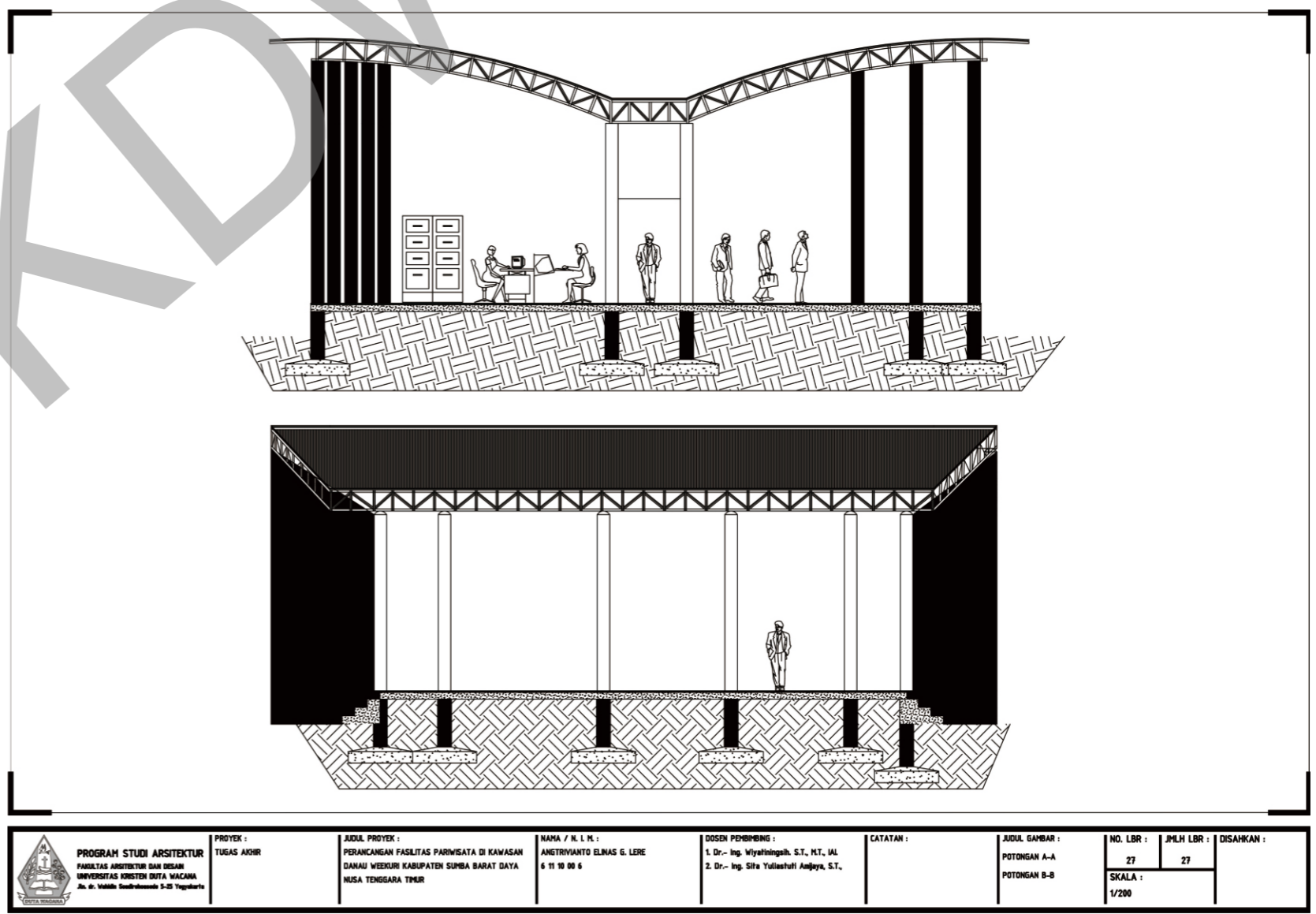
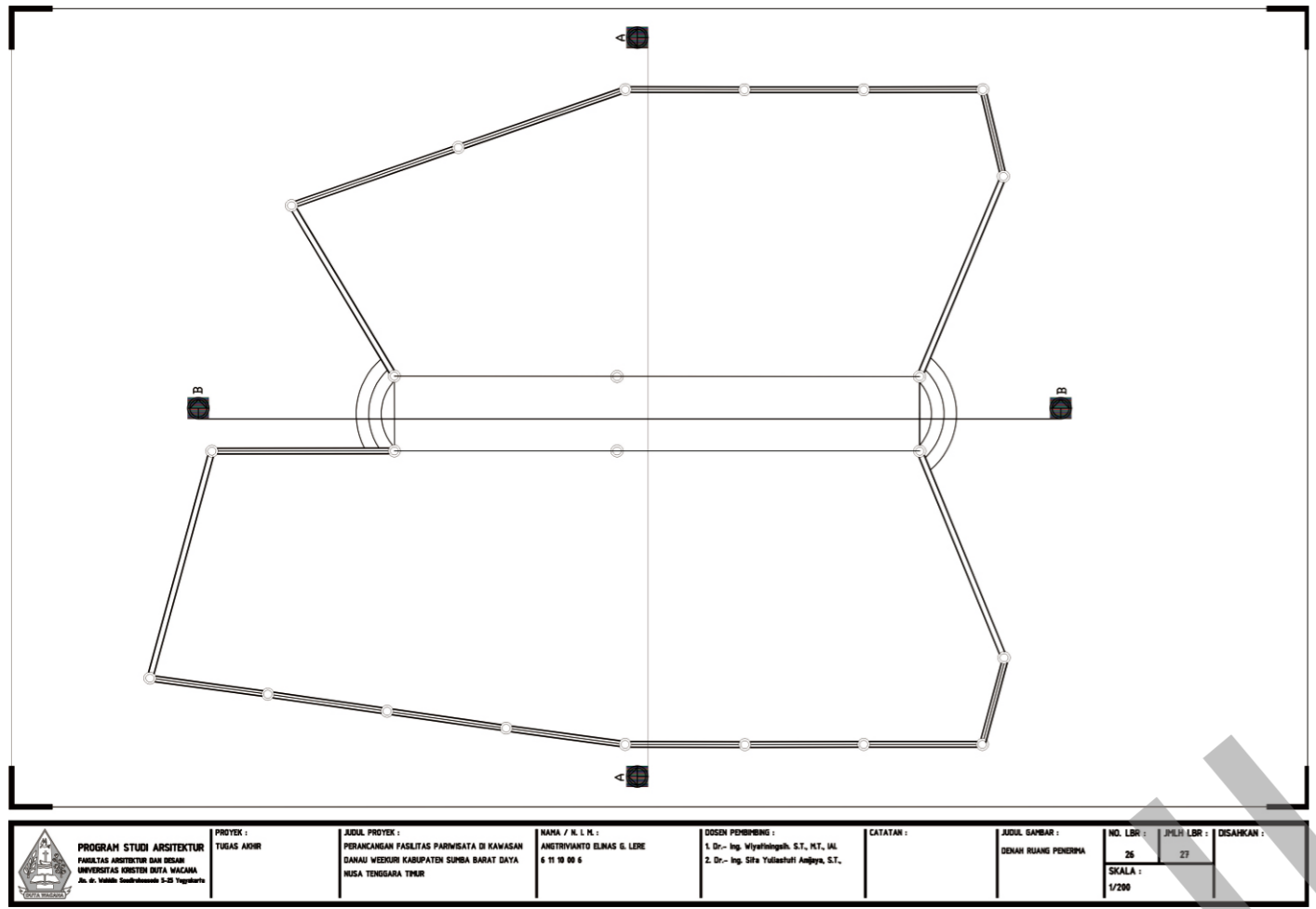

LAPORAN PERANCANGAN DAN GAMBAR KERJA

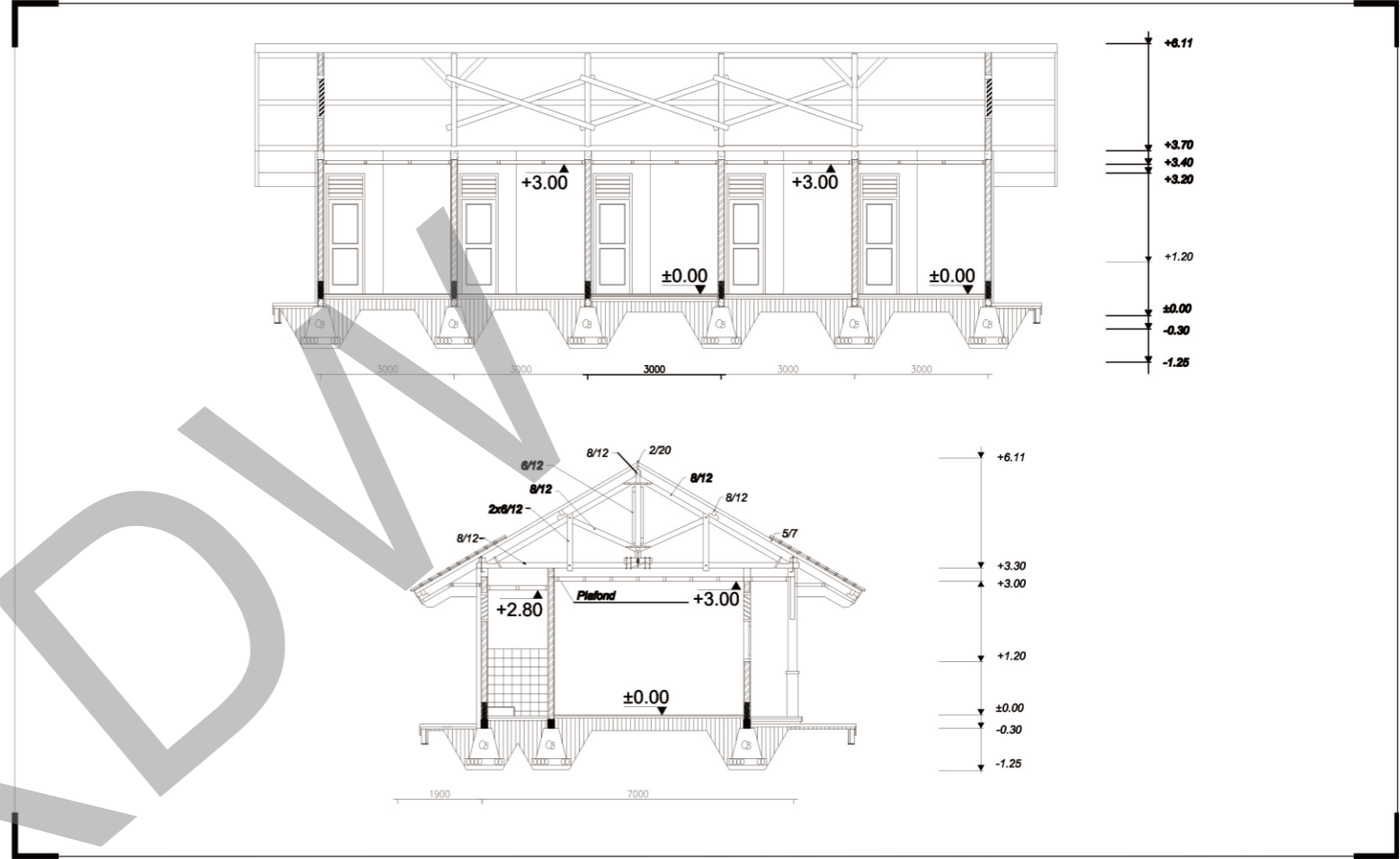
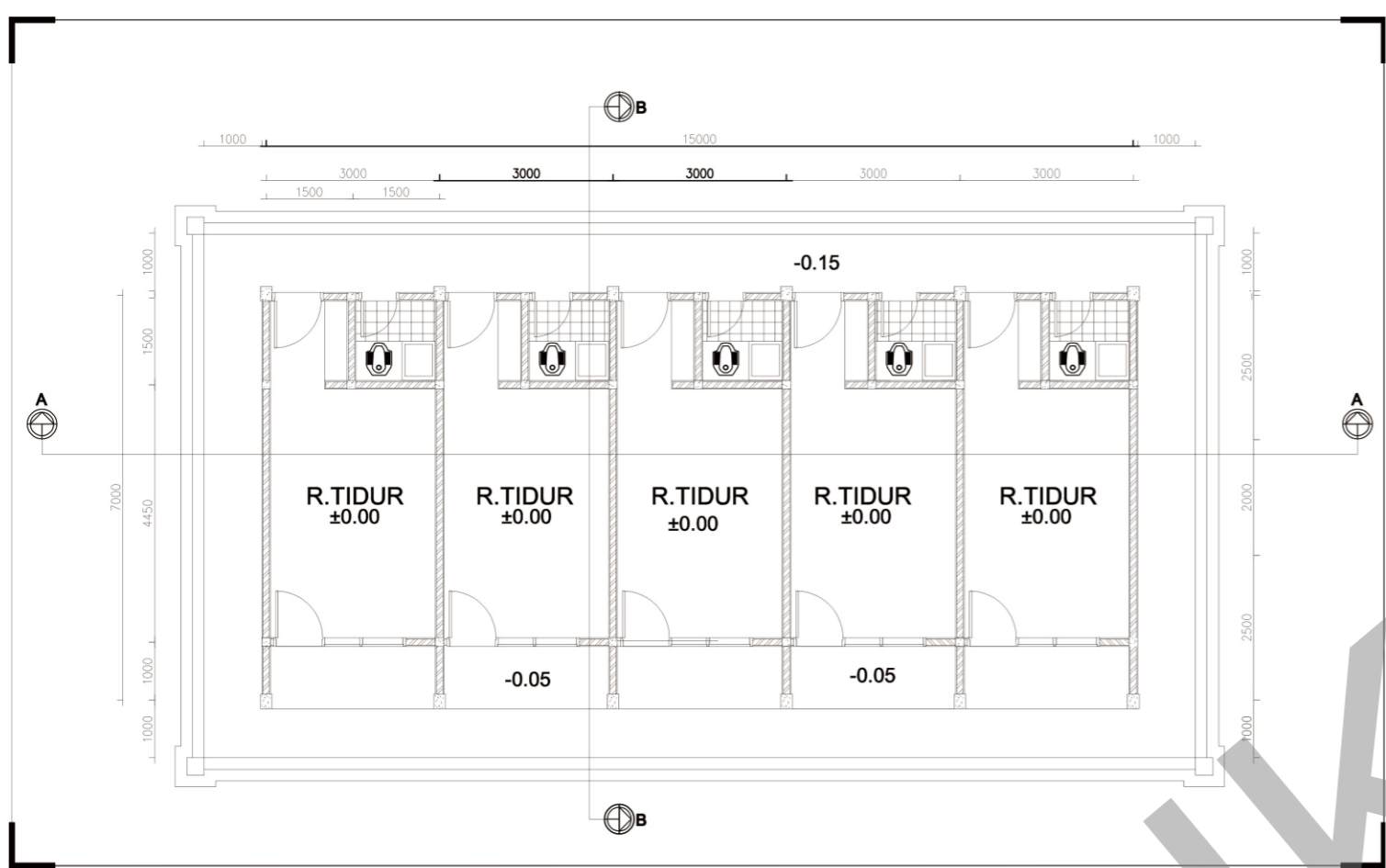

| | | | | | | | | | |
|--|-------------------------|--|---|---|-----------|---------------------------------------|-----------------|------------------|------------|
| PROGRAM STUDI ARSITEKTUR FAKULTAS ARSITEKTUR DAN DESAIN UNIVERSITAS KRISTEN DUTA WACANA Jl. dr. Wahid Sudirokromo 5-23 Yogyakarta | PROYEK : TUGAS AKHIR | AJUKL PROYEK : PERANCANGAN FASILITAS PARIWISATA DI KAWASAN DANAU WEEKURI KABUPATEN SUMBA BARAT DAYA NUSA TENGGARA TIMUR | NAMA / N. I. N. : ANTRIYANTO ELIAS G. LERE 6 11 19 06 6 | DOSEN PEMBIMBING : 1. Dr.- Ing. Wiyatiningih, S.T., MT., UL 2. Dr.- Ing. Sita Yuliasih Anjaya, S.T. | CATATAN : | AJUKL GAMBAR : DENAH RUANG PEMBINA | NO. LBR : 16 | JMLH LBR : 23 | DISAHKAN : |
| | | | | SKALA : 1/2000 | | | | | |

| | | | | | | | | | |
|--|-------------------------|--|---|---|-----------|--|-----------------|------------------|------------|
| PROGRAM STUDI ARSITEKTUR FAKULTAS ARSITEKTUR DAN DESAIN UNIVERSITAS KRISTEN DUTA WACANA Jl. dr. Wahid Sudirokromo 5-23 Yogyakarta | PROYEK : TUGAS AKHIR | AJUKL PROYEK : PERANCANGAN FASILITAS PARIWISATA DI KAWASAN DANAU WEEKURI KABUPATEN SUMBA BARAT DAYA NUSA TENGGARA TIMUR | NAMA / N. I. N. : ANTRIYANTO ELIAS G. LERE 6 11 19 06 6 | DOSEN PEMBIMBING : 1. Dr.- Ing. Wiyatiningih, S.T., MT., UL 2. Dr.- Ing. Sita Yuliasih Anjaya, S.T. | CATATAN : | AJUKL GAMBAR : POTONGAN A-A POTONGAN B-B | NO. LBR : 15 | JMLH LBR : 23 | DISAHKAN : |
| | | | | SKALA : 1/2000 | | | | | |



| | | | | | | | | | |
|--|-------------------------|--|---|---|-----------|---|-----------------|------------------|------------|
| PROGRAM STUDI ARSITEKTUR FAKULTAS ARSITEKTUR DAN DESAIN UNIVERSITAS KRISTEN DUTA WACANA Jl. dr. Wahid Sudirokromo 5-23 Yogyakarta | PROYEK : TUGAS AKHIR | AJUKL PROYEK : PERANCANGAN FASILITAS PARIWISATA DI KAWASAN DANAU WEEKURI KABUPATEN SUMBA BARAT DAYA NUSA TENGGARA TIMUR | NAMA / N. I. N. : ANTRIYANTO ELIAS G. LERE 6 11 19 06 6 | DOSEN PEMBIMBING : 1. Dr.- Ing. Wiyatiningih, S.T., MT., UL 2. Dr.- Ing. Sita Yuliasih Anjaya, S.T. | CATATAN : | AJUKL GAMBAR : TAMPAK DEPAN TAMPAK BELAKANG | NO. LBR : 16 | JMLH LBR : 23 | DISAHKAN : |
| | | | | SKALA : 1/2000 | | | | | |

LAPORAN PERANCANGAN DAN GAMBAR KERJA

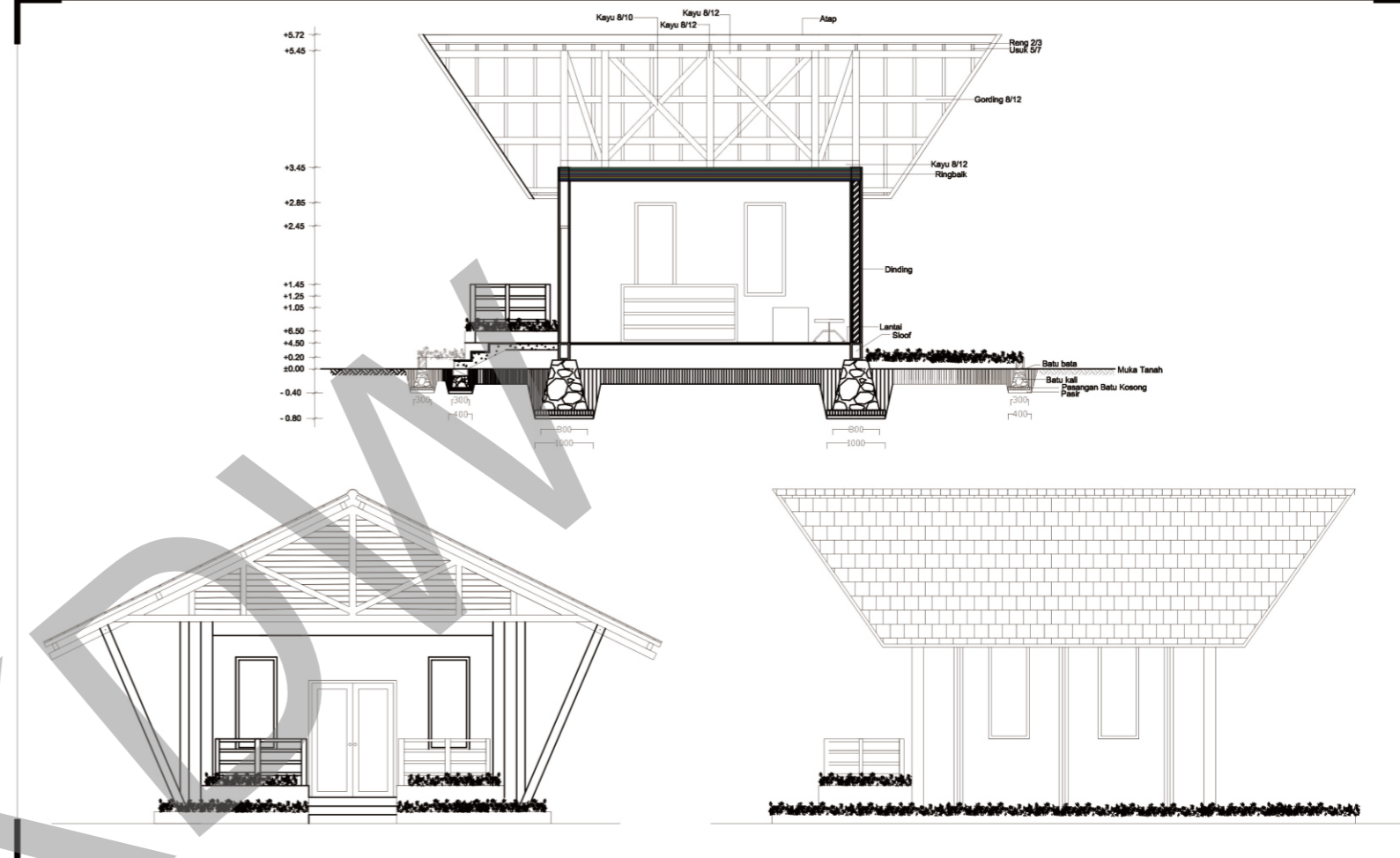
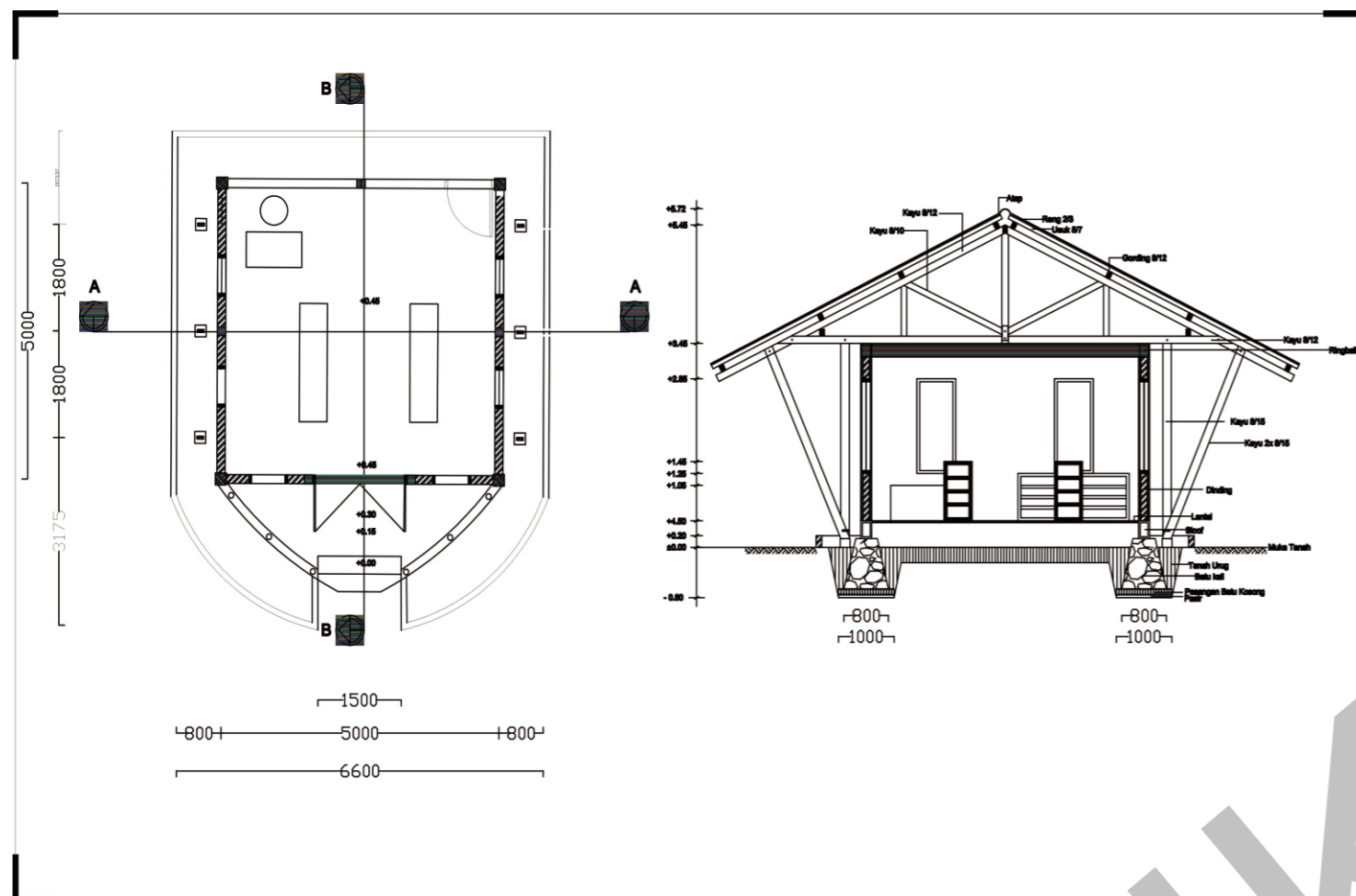

| | | | | | | | | | |
|--|---------------------------------|--|--|--|------------------|--|------------------------|--------------------------|-------------------|
| <p>PROGRAM STUDI ARSITEKTUR FAKULTAS ARSITEKTUR DAN DESAIN UNIVERSITAS KRISTEN DUTA WACANA Jl. dr. Yulisahuti Ameyra S-25 Yogyakarta</p> | <p>PROYEK : TUGAS AKHIR</p> | <p>AJUD. PROYEK : PERANCANGAN FASILITAS PARIWISATA DI KAWASAN DANAU WEEKURI KABUPATEN SUMBA BARAT DAYA MUSA TENGGARA TIMUR</p> | <p>NAMA / N. I. N. : ANTRIYANTO ELMAS G. LERE 6 11 19 06 6</p> | <p>DOSEN PEMBIMBING : 1. Dr.- Ing. Wiyatnigrah, S.T., M.T., M.I. 2. Dr.- Ing. Sita Yulisahuti Ameyra, S.T.</p> | <p>CATATAN :</p> | <p>AJUD. GAMBAR : DENAH KOS SUDUT POTONGAN A-A</p> | <p>NO. LBR : 5</p> | <p>JMLH LBR : 21</p> | <p>DISANKAN :</p> |
| | | | | <p>SKALA : 1/1000</p> | | | | | |

| | | | | | | | | | |
|--|---------------------------------|--|--|--|------------------|--|------------------------|--------------------------|-------------------|
| <p>PROGRAM STUDI ARSITEKTUR FAKULTAS ARSITEKTUR DAN DESAIN UNIVERSITAS KRISTEN DUTA WACANA Jl. dr. Yulisahuti Ameyra S-25 Yogyakarta</p> | <p>PROYEK : TUGAS AKHIR</p> | <p>AJUD. PROYEK : PERANCANGAN FASILITAS PARIWISATA DI KAWASAN DANAU WEEKURI KABUPATEN SUMBA BARAT DAYA MUSA TENGGARA TIMUR</p> | <p>NAMA / N. I. N. : ANTRIYANTO ELMAS G. LERE 6 11 19 06 6</p> | <p>DOSEN PEMBIMBING : 1. Dr.- Ing. Wiyatnigrah, S.T., M.T., M.I. 2. Dr.- Ing. Sita Yulisahuti Ameyra, S.T.</p> | <p>CATATAN :</p> | <p>AJUD. GAMBAR : POTONGAN B-B TAMPAK DEPAN TAMPAK SAMPING</p> | <p>NO. LBR : 6</p> | <p>JMLH LBR : 21</p> | <p>DISANKAN :</p> |
| | | | | <p>SKALA : 1/2000</p> | | | | | |

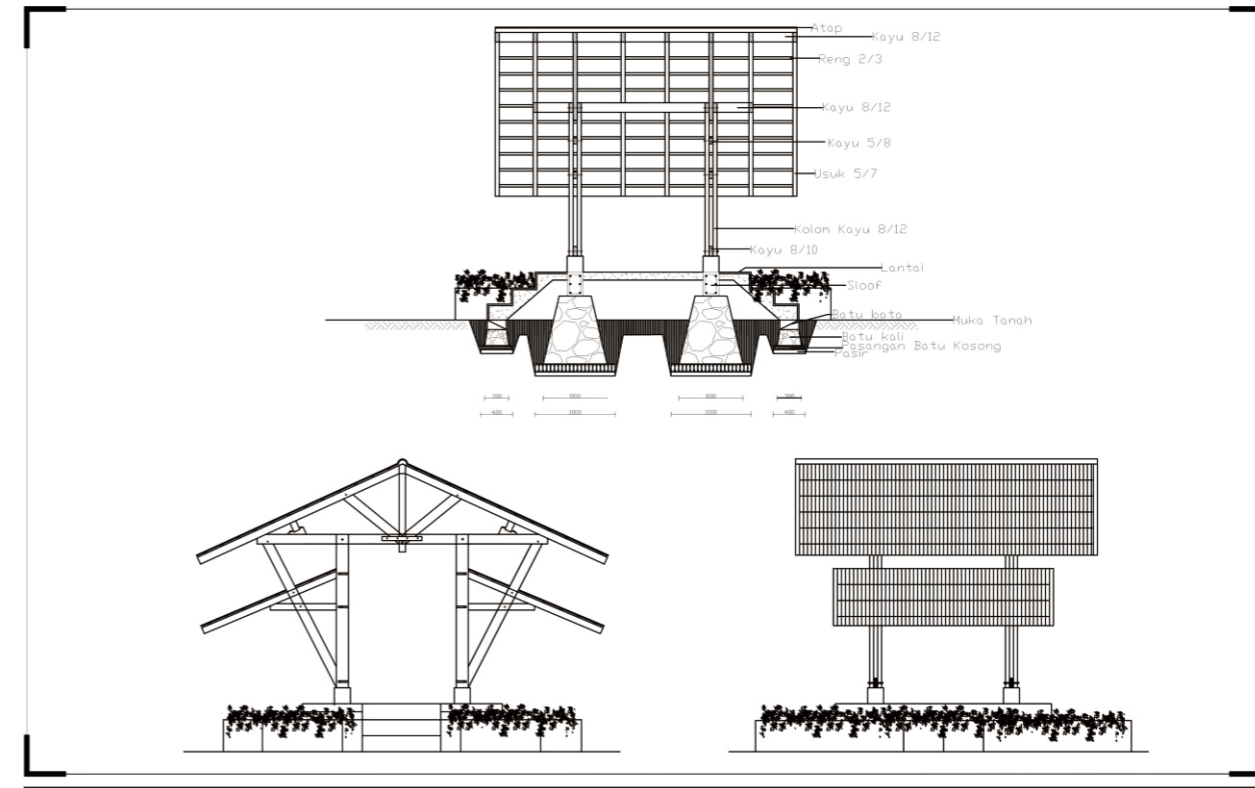
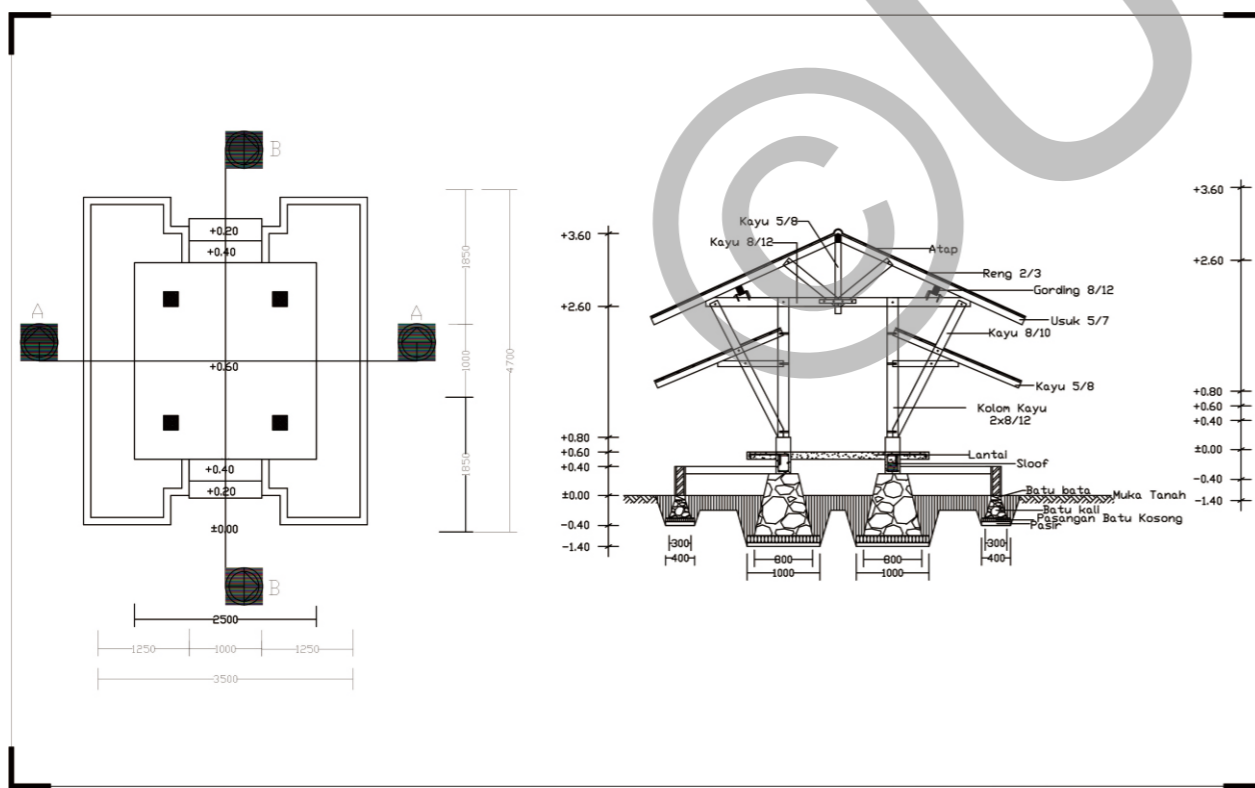

| | | | | | | | | | |
|--|---------------------------------|--|--|--|------------------|--|------------------------|--------------------------|-------------------|
| <p>PROGRAM STUDI ARSITEKTUR FAKULTAS ARSITEKTUR DAN DESAIN UNIVERSITAS KRISTEN DUTA WACANA Jl. dr. Yulisahuti Ameyra S-25 Yogyakarta</p> | <p>PROYEK : TUGAS AKHIR</p> | <p>AJUD. PROYEK : PERANCANGAN FASILITAS PARIWISATA DI KAWASAN DANAU WEEKURI KABUPATEN SUMBA BARAT DAYA MUSA TENGGARA TIMUR</p> | <p>NAMA / N. I. N. : ANTRIYANTO ELMAS G. LERE 6 11 19 06 6</p> | <p>DOSEN PEMBIMBING : 1. Dr.- Ing. Wiyatnigrah, S.T., M.T., M.I. 2. Dr.- Ing. Sita Yulisahuti Ameyra, S.T.</p> | <p>CATATAN :</p> | <p>AJUD. GAMBAR : DENAH SASSE POTONGAN A-A</p> | <p>NO. LBR : 3</p> | <p>JMLH LBR : 21</p> | <p>DISANKAN :</p> |
| | | | | <p>SKALA : 1/1000</p> | | | | | |

| | | | | | | | | | |
|--|---------------------------------|--|--|--|------------------|--|------------------------|--------------------------|-------------------|
| <p>PROGRAM STUDI ARSITEKTUR FAKULTAS ARSITEKTUR DAN DESAIN UNIVERSITAS KRISTEN DUTA WACANA Jl. dr. Yulisahuti Ameyra S-25 Yogyakarta</p> | <p>PROYEK : TUGAS AKHIR</p> | <p>AJUD. PROYEK : PERANCANGAN FASILITAS PARIWISATA DI KAWASAN DANAU WEEKURI KABUPATEN SUMBA BARAT DAYA MUSA TENGGARA TIMUR</p> | <p>NAMA / N. I. N. : ANTRIYANTO ELMAS G. LERE 6 11 19 06 6</p> | <p>DOSEN PEMBIMBING : 1. Dr.- Ing. Wiyatnigrah, S.T., M.T., M.I. 2. Dr.- Ing. Sita Yulisahuti Ameyra, S.T.</p> | <p>CATATAN :</p> | <p>AJUD. GAMBAR : POTONGAN B-B TAMPAK DEPAN TAMPAK SAMPING</p> | <p>NO. LBR : 4</p> | <p>JMLH LBR : 21</p> | <p>DISANKAN :</p> |
| | | | | <p>SKALA : 1/1000</p> | | | | | |

LAPORAN PERANCANGAN DAN GAMBAR KERJA

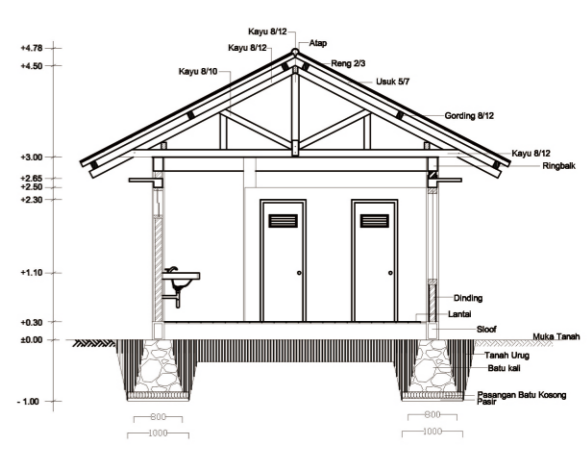
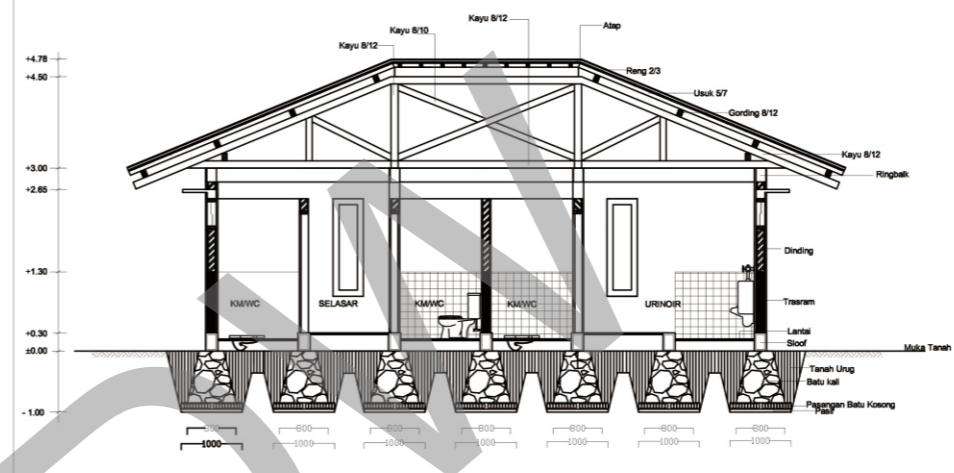
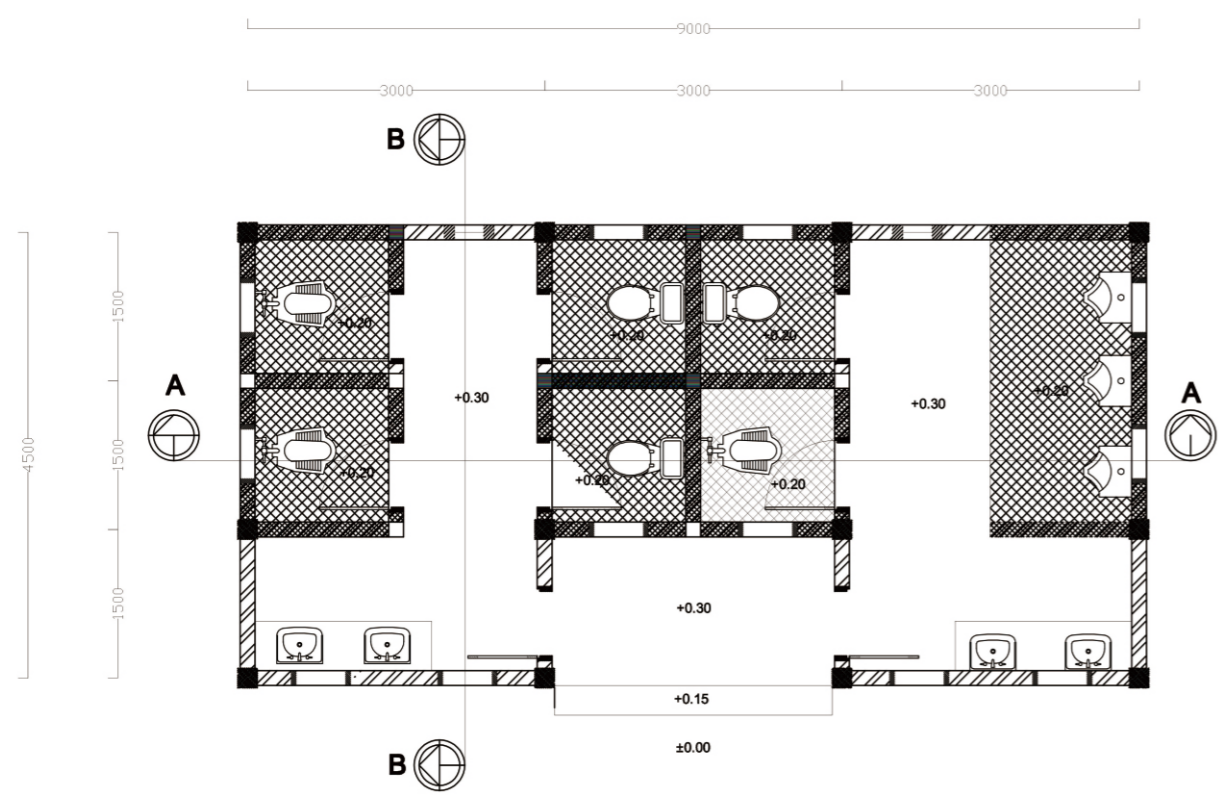

| | | | | | | | | | |
|---|-------------------------|--|---|--|-----------|---|----------------|------------------|------------|
| <p>PROGRAM STUDI ARSITEKTUR FAKULTAS ARSITEKTUR DAN DESAIN UNIVERSITAS KRISTEN DUTA WACANA Jl. di. Vahida Sudibiotomo 5-25 Yogyakarta</p> | PROYEK : TUGAS AKHIR | AJUD. PROYEK : PERANCANGAN FASILITAS PARIWISATA DI KAWASAN DANAU WEEKURI KABUPATEN SUMBA BARAT DAYA NUSA TENGGARA TIMUR | NAMA / N. I. N. : ANTRIYANTO ELIAS G. LERE 6 11 19 09 6 | DOSEN PEMBIMBING : 1. Dr.- Ing. Wiyatnigrah S.T., M.T., IAL 2. Dr.- Ing. Sita Yulianetti Andjaya, S.T. | CATATAN : | AJUD. GAMBAR : DENAH TOILET CAMPING GROUND | NO. LBR : 7 | JMLH LBR : 21 | DISAIKAN : |
| | SKALA : 1/1000 | | | | | | | | |

| | | | | | | | | | |
|---|-------------------------|--|---|--|-----------|--|----------------|------------------|------------|
| <p>PROGRAM STUDI ARSITEKTUR FAKULTAS ARSITEKTUR DAN DESAIN UNIVERSITAS KRISTEN DUTA WACANA Jl. di. Vahida Sudibiotomo 5-25 Yogyakarta</p> | PROYEK : TUGAS AKHIR | AJUD. PROYEK : PERANCANGAN FASILITAS PARIWISATA DI KAWASAN DANAU WEEKURI KABUPATEN SUMBA BARAT DAYA NUSA TENGGARA TIMUR | NAMA / N. I. N. : ANTRIYANTO ELIAS G. LERE 6 11 19 09 6 | DOSEN PEMBIMBING : 1. Dr.- Ing. Wiyatnigrah S.T., M.T., IAL 2. Dr.- Ing. Sita Yulianetti Andjaya, S.T. | CATATAN : | AJUD. GAMBAR : POTONGAN A-A POTONGAN B-B | NO. LBR : 8 | JMLH LBR : 21 | DISAIKAN : |
| | SKALA : 1/2000 | | | | | | | | |



| | | | | | | | | | |
|---|-------------------------|--|---|--|-----------|--|----------------|------------------|------------|
| <p>PROGRAM STUDI ARSITEKTUR FAKULTAS ARSITEKTUR DAN DESAIN UNIVERSITAS KRISTEN DUTA WACANA Jl. di. Vahida Sudibiotomo 5-25 Yogyakarta</p> | PROYEK : TUGAS AKHIR | AJUD. PROYEK : PERANCANGAN FASILITAS PARIWISATA DI KAWASAN DANAU WEEKURI KABUPATEN SUMBA BARAT DAYA NUSA TENGGARA TIMUR | NAMA / N. I. N. : ANTRIYANTO ELIAS G. LERE 6 11 19 09 6 | DOSEN PEMBIMBING : 1. Dr.- Ing. Wiyatnigrah S.T., M.T., IAL 2. Dr.- Ing. Sita Yulianetti Andjaya, S.T. | CATATAN : | AJUD. GAMBAR : TAMPAK DEPAN TAMPAK SAMPING | NO. LBR : 9 | JMLH LBR : 21 | DISAIKAN : |
| | SKALA : 1/2000 | | | | | | | | |

LAPORAN PERANCANGAN DAN GAMBAR KERJA

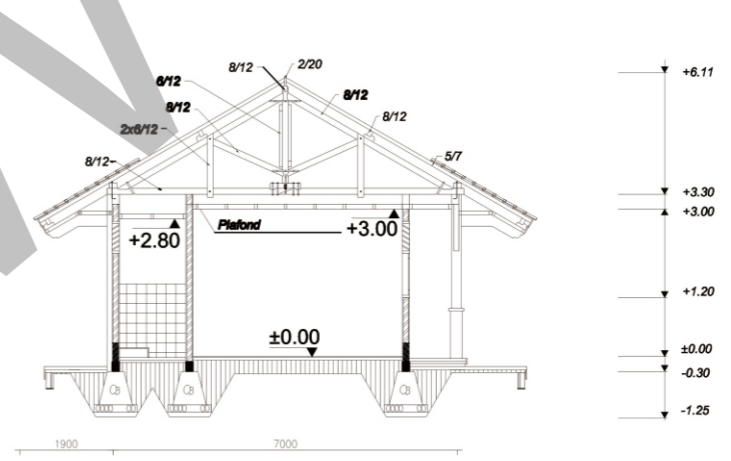
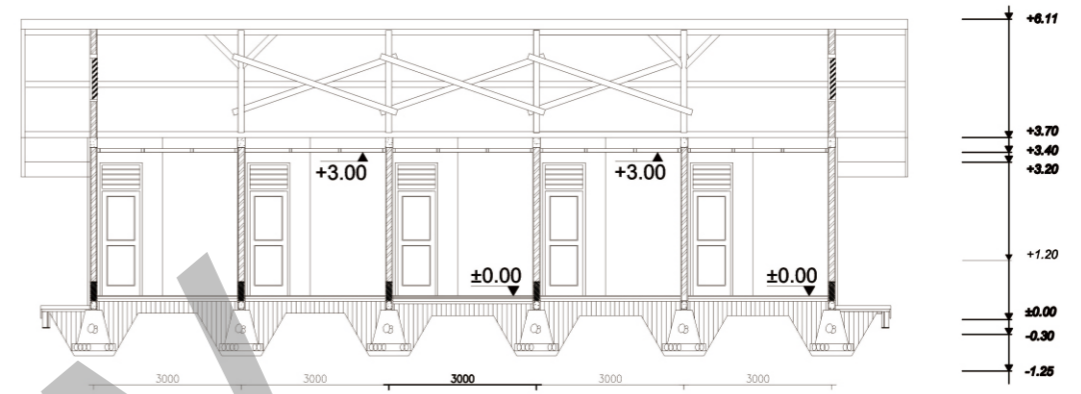
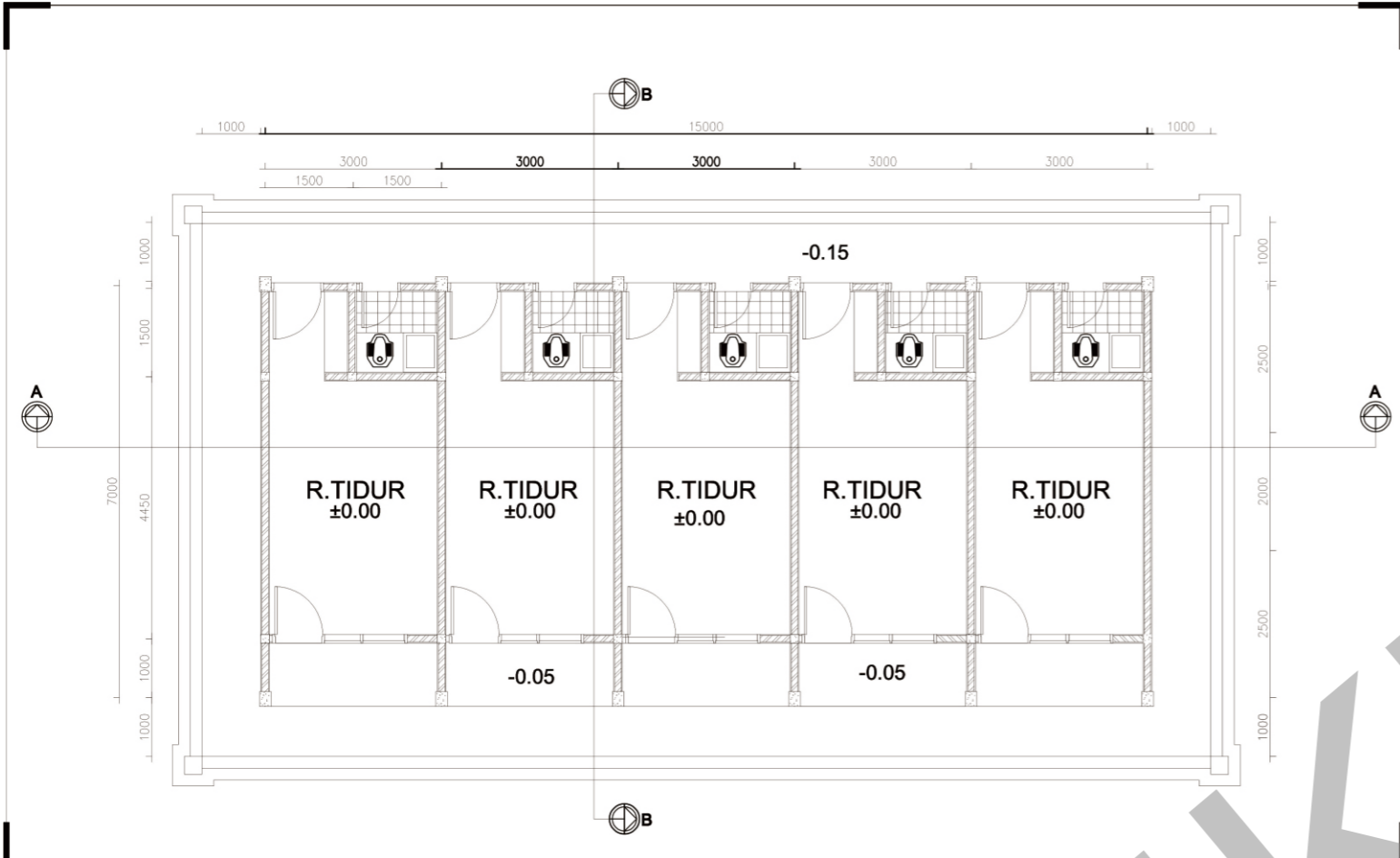

| | | | | | | | | | |
|--|---------------------------------|---|--|---|------------------|--|-------------------------|--------------------------|-------------------|
| <p>PROGRAM STUDI ARSITEKTUR FAKULTAS ARSITEKTUR DAN DESAIN UNIVERSITAS KRISTEN DUTA MACANA Jl. Dr. Wahid Sudirokromo 5-2B Yogyakarta</p> | <p>PROYEK : TUGAS AKHIR</p> | <p>AJUL PROYEK : PERANCANGAN FASILITAS PARIWISATA DI KAWASAN DANAU WEEKURI KABUPATEN SUMBA BARAT DAYA NUSA TENGGARA TIMUR</p> | <p>NAMA / N. I. N. : ANGRIWANTO ELNAS G. LERE 6 11 10 00 6</p> | <p>DOSEN PEMBIMBING : 1. Dr.- Ing. MyraHingah, S.T., M.T., IAL 2. Dr.- Ing. Sita Yuliahuti Anjaya, S.T.</p> | <p>CATATAN :</p> | <p>AJUL GAMBAR : DINAM RUANG PEMBINA</p> | <p>NO. LBR : 14</p> | <p>JMLH LBR : 23</p> | <p>DISAHKAN :</p> |
| | | | | <p>SKALA : 1/2000</p> | | | | | |

| | | | | | | | | | |
|--|---------------------------------|---|--|---|------------------|--|-------------------------|--------------------------|-------------------|
| <p>PROGRAM STUDI ARSITEKTUR FAKULTAS ARSITEKTUR DAN DESAIN UNIVERSITAS KRISTEN DUTA MACANA Jl. Dr. Wahid Sudirokromo 5-2B Yogyakarta</p> | <p>PROYEK : TUGAS AKHIR</p> | <p>AJUL PROYEK : PERANCANGAN FASILITAS PARIWISATA DI KAWASAN DANAU WEEKURI KABUPATEN SUMBA BARAT DAYA NUSA TENGGARA TIMUR</p> | <p>NAMA / N. I. N. : ANGRIWANTO ELNAS G. LERE 6 11 10 00 6</p> | <p>DOSEN PEMBIMBING : 1. Dr.- Ing. MyraHingah, S.T., M.T., IAL 2. Dr.- Ing. Sita Yuliahuti Anjaya, S.T.</p> | <p>CATATAN :</p> | <p>AJUL GAMBAR : POTONGAN A-A POTONGAN B-B</p> | <p>NO. LBR : 15</p> | <p>JMLH LBR : 23</p> | <p>DISAHKAN :</p> |
| | | | | <p>SKALA : 1/2000</p> | | | | | |



| | | | | | | | | | |
|--|---------------------------------|---|--|---|------------------|---|-------------------------|--------------------------|-------------------|
| <p>PROGRAM STUDI ARSITEKTUR FAKULTAS ARSITEKTUR DAN DESAIN UNIVERSITAS KRISTEN DUTA MACANA Jl. Dr. Wahid Sudirokromo 5-2B Yogyakarta</p> | <p>PROYEK : TUGAS AKHIR</p> | <p>AJUL PROYEK : PERANCANGAN FASILITAS PARIWISATA DI KAWASAN DANAU WEEKURI KABUPATEN SUMBA BARAT DAYA NUSA TENGGARA TIMUR</p> | <p>NAMA / N. I. N. : ANGRIWANTO ELNAS G. LERE 6 11 10 00 6</p> | <p>DOSEN PEMBIMBING : 1. Dr.- Ing. MyraHingah, S.T., M.T., IAL 2. Dr.- Ing. Sita Yuliahuti Anjaya, S.T.</p> | <p>CATATAN :</p> | <p>AJUL GAMBAR : TAMPAK DEPAN TAMPAK BELAKANG</p> | <p>NO. LBR : 16</p> | <p>JMLH LBR : 23</p> | <p>DISAHKAN :</p> |
| | | | | <p>SKALA : 1/2000</p> | | | | | |

REFERENSI

- Neufert, E. (1996). *Data Arsitektur Jilid 1 Edisi 33*. Jakarta : Penerbit Erlangga.
- Neufert, E. (2002). *Data Arsitektur Jilid 2 Edisi 33*. Jakarta : Penerbit Erlangga
- Dinas kebudayaan dan pariwisata Kabupaten Sumba Barat Daya, tahun 2010.
- Peta Administratif Kabupaten Kabupaten Sumba Barat Daya.
- Dinas badan pusat statistik Kabupaten Sumba Barat Daya, tahun 2007.
- Dirjen Pariwisata, Pariwisata Tanah Air Indonesia, November, 1988
- Nyoman.S. Pendit. Ilmu Pariwisata, Jakarta : Akademi Pariwisata Trisakti, 1999
- Simon. J. O, Landscape Architecture, printed in the United States America, 1976
- Ririk Windadari, M. I., et all (2006). ARSITEKTUR TRADISIONAL SUMBA. Jakarta: penerbit universitas Trisakti.
- <http://www.letahaa.com/>
- <http://biofilterwc.blogspot.com/2012/05/biofilter-wc-ramah-lingkungan.html>